Lafya

Lafya, la petite fille et le méchant Coronavirus

unicef

pour chaque enfant

Qui que ce soit.
Où qu'il habite.
Chaque enfant mérite une enfance.
Un avenir.
Une vraie chance.
C'est pour cela que l'UNICEF est là.
Pour chaque enfant du monde entier
Jour après jour.
Dans plus de 190 pays et territoires.
Atteignant les enfants les plus
difficiles à atteindre.
Les plus éloignés d'une main secourable.
Les plus exclus.
C'est pour cela que nous restons jusqu'au bout.
Et n'abandonnons jamais.

unicef

pour chaque enfant

Publié par l'UNICEF Tchad
Route de l'aéroport, rue 1039, BP 1146, N'Djamena
www.unicef.org/chad

Conception: Ngon-Bol Studio
© Fonds des Nations Unies pour l'enfance (UNICEF)
Mai 2020

unicef

Financé par la protection civile et l'aide humanitaire de l'Union européenne

Lafya

Lafya est une fille très gentille, âgée de 8 ans. Elle vit avec ses parents, ses grands-parents et ses trois frères et sœurs.

Elle aime jouer avec ses amis et passer du temps avec ses grands-parents qui lui racontent de belles histoires.

Un beau matin, elle apprend par sa mère qu'elle ne peut pas aller à l'école pour un moment. Elle est obligée de passer beaucoup de temps à la maison avec le reste de sa famille. Sa maman ne peut pas aller travailler au restaurant du quartier et son père a arrêté de conduire le bus.

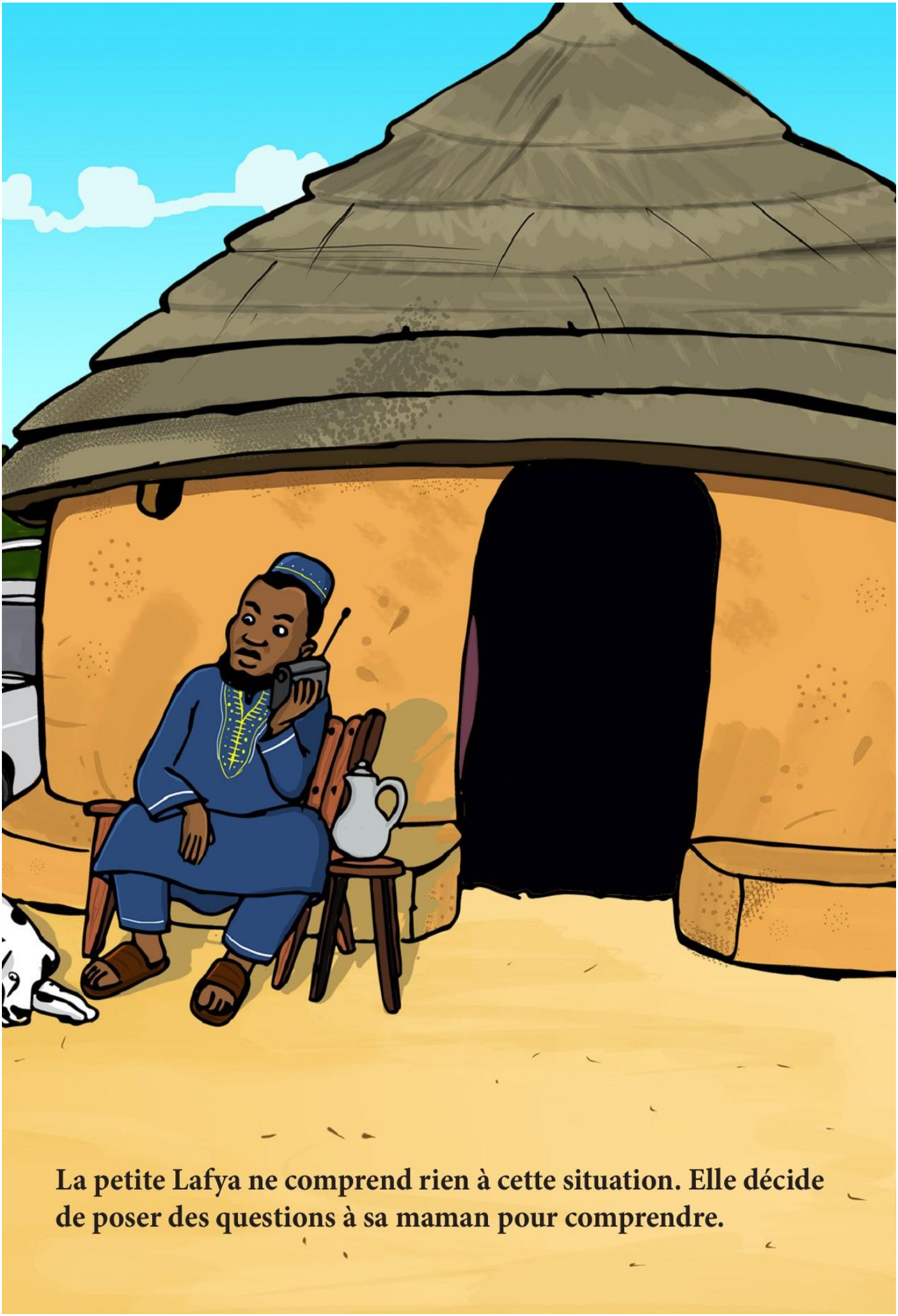

La petite Lafya ne comprend rien à cette situation. Elle décide de poser des questions à sa maman pour comprendre.

-Maman, pourquoi tout le monde est à la maison depuis quelques jours ? Je ne pars pas à l'école et vous m'interdisez de sortir jouer avec ma camarade. Je vois que même papa et toi ne sortez plus pour aller travailler. Qu'est-ce qui ne va pas maman?

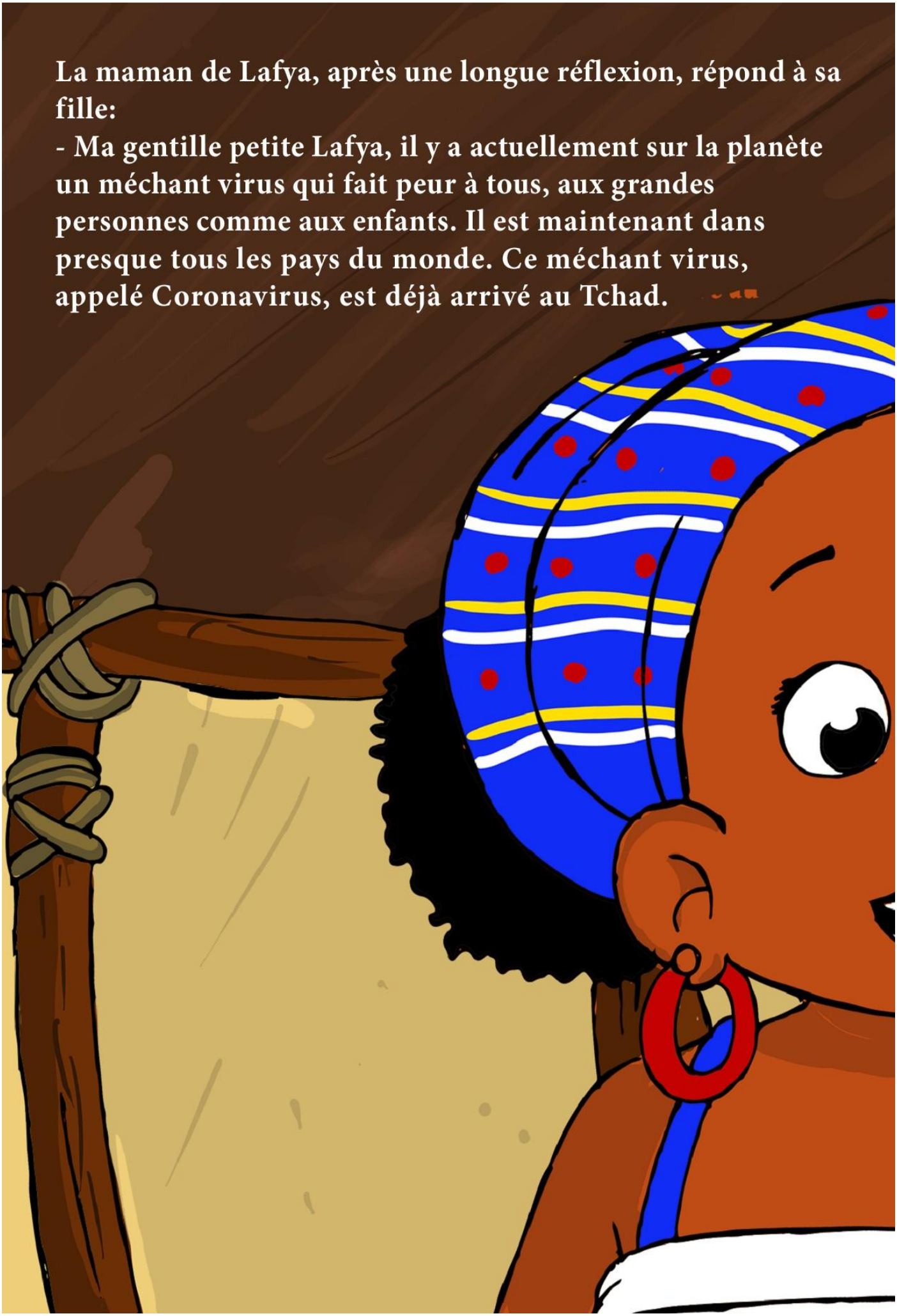

La maman de Lafya, après une longue réflexion, répond à sa fille:

- Ma gentille petite Lafya, il y a actuellement sur la planète un méchant virus qui fait peur à tous, aux grandes personnes comme aux enfants. Il est maintenant dans presque tous les pays du monde. Ce méchant virus, appelé Coronavirus, est déjà arrivé au Tchad.

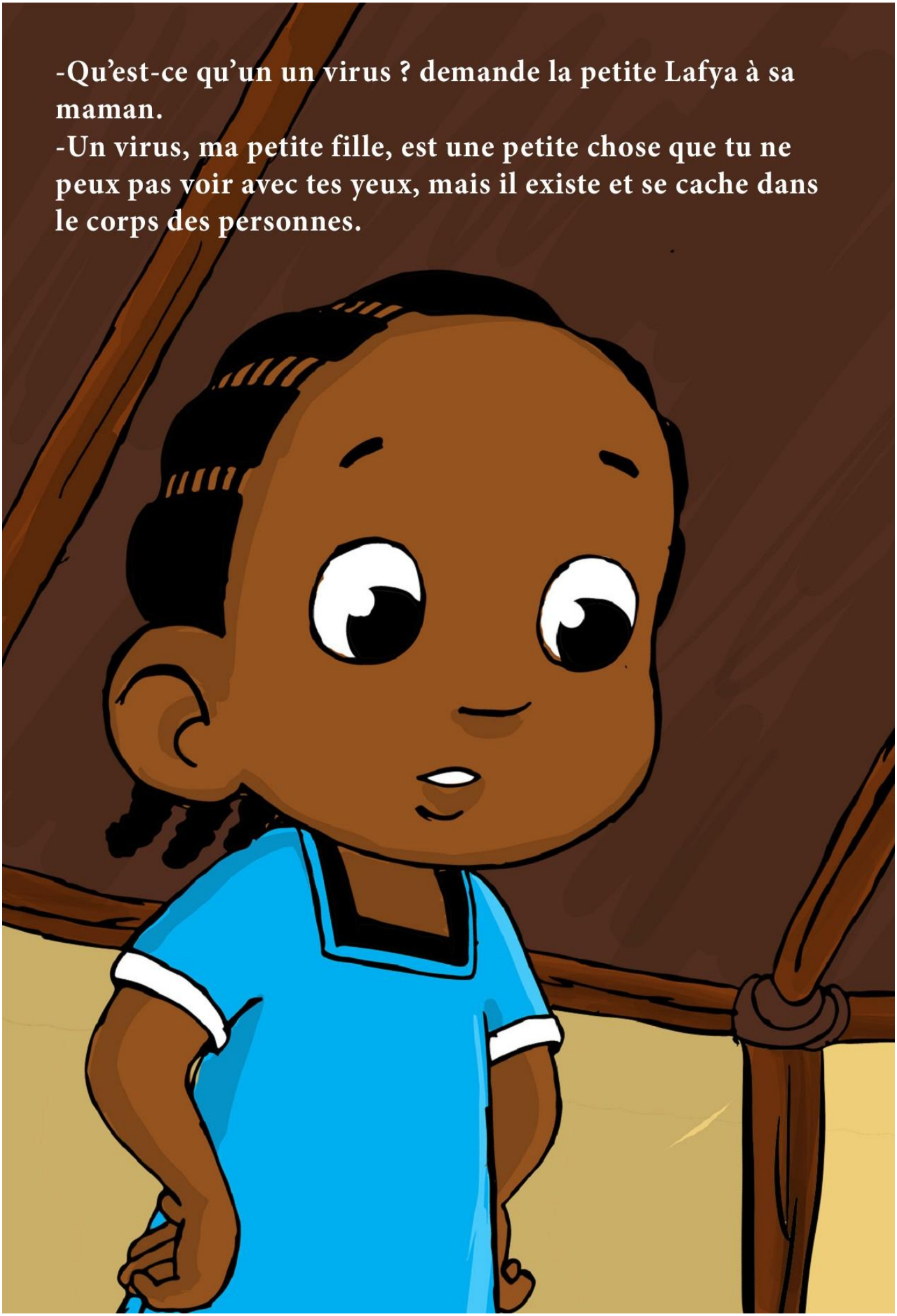

-Qu’est-ce qu’un un virus ? demande la petite Lafya à sa maman.
-Un virus, ma petite fille, est une petite chose que tu ne peux pas voir avec tes yeux, mais il existe et se cache dans le corps des personnes.

-Mais, maman, quel est le rapport entre ce virus et la fermeture de nos écoles ?

-Très bonne question ma fille. Ce méchant Coronavirus passe facilement d'une personne à une autre et peut rendre malade. A l'école, avec tes camarades, vous êtes assis côte-à-côte, donc le méchant Coronavirus peut profiter de vos contacts et salutations pour passer d'un élève à un autre et vous rendre tous malades.

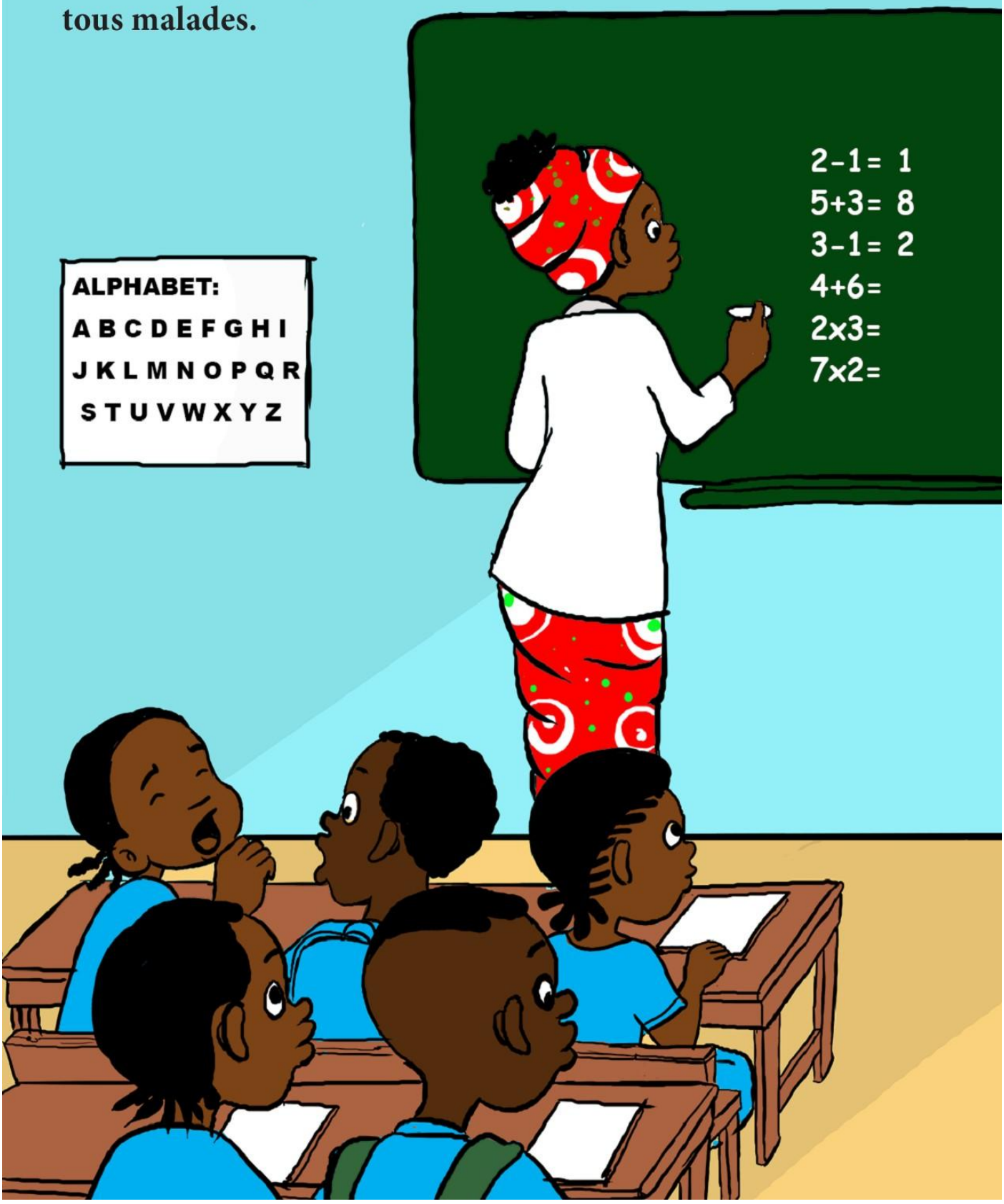

- Ma fille, votre école est fermée parce que le méchant Coronavirus, en plus de rendre malades les personnes, il peut les tuer, lorsque qu'elles sont regroupées, explique la mère de Lafya.

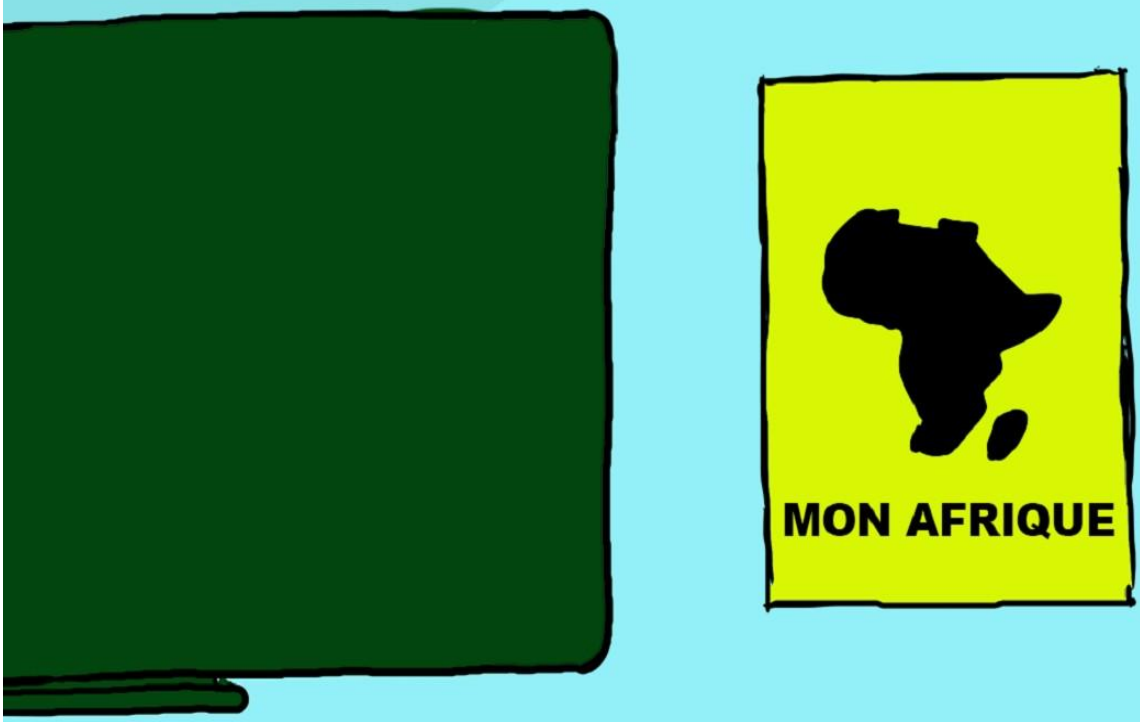

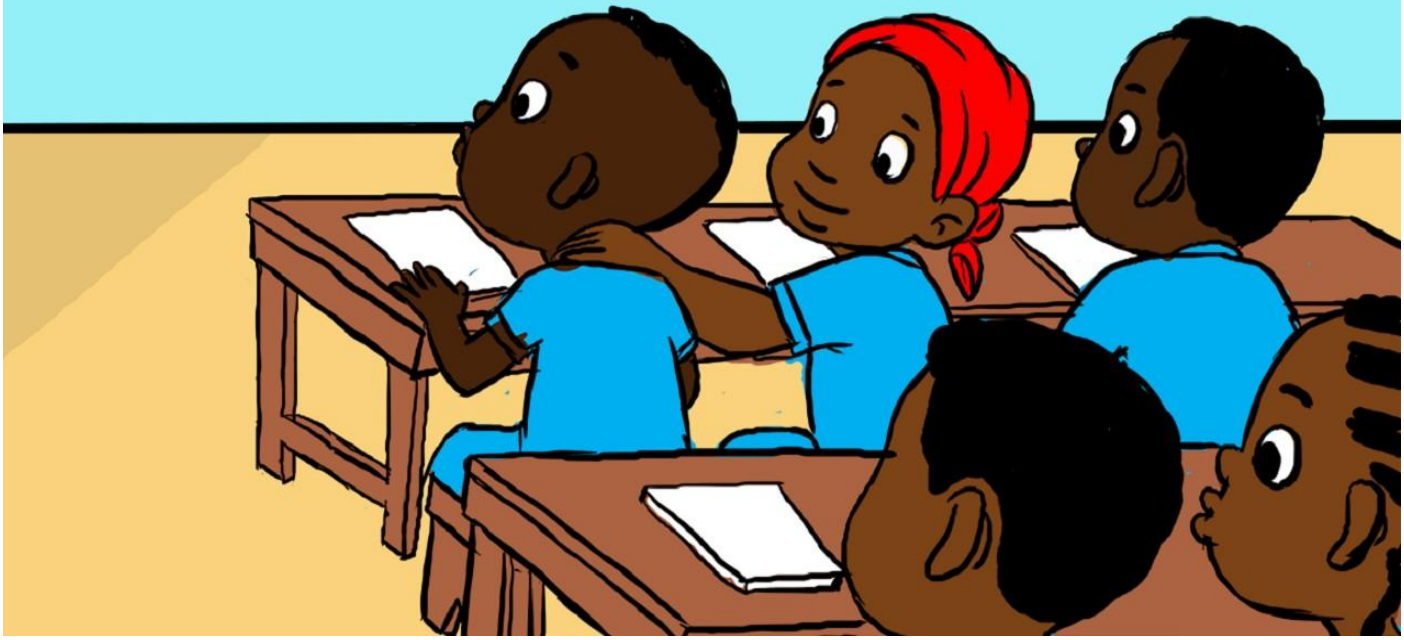

-Comment savoir que le méchant Coronavirus est dans mon corps ? demande encore la petite Lafya.
-Ma fille, tu peux savoir que le méchant Coronavirus est dans ton corps quand tu as une forte fièvre, de la toux ou lorsque tu as du mal à respirer, repond sa maman.

La petite Lafya semble anxieuse et demande encore à sa maman:

-Maman, est-ce que je ne vais plus retourner à l'école et jouer avec mes camarades ?

- Non ma fille ! Tu vas retourner bientôt à l'école et jouer de nouveau avec tes camarades, car tout le monde est en train de combattre le méchant Coronavirus, pour qu'il ne fasse plus de mal à personne. Ma fille, tu peux aussi combattre le méchant Coronavirus. Je vais te dire tous les secrets pour barrer la route et combattre le méchant Coronavirus.

Lafya écoute attentivement sa maman. Elle comprend que de petits gestes peuvent arrêter l'avancée du virus.

Maintenant…
Lafya se lave les mains avec de l'eau et du savon en comptant de 1 à 20.
Avant le Coronavirus, elle se lavait aussi les mains, mais maintenant elle le fait plus souvent.

Elle se lave les mains avant de manger et avant de se toucher la bouche, les yeux et le nez.

Lafya ne partage plus sa gourde avec sa grande-sœur.
Pour manger, chaque membre de la famille a son propre plat !
Quand elle rencontre ses copines, elle reste à 5 pas de distance d'elles, leur fait un coucou de la main et ne les prend pas dans ses bras.

Lafya sait que maintenant elle et ses camarades ne pourront pas jouer en groupe pendant une certaine période. Si Denise est malade, elle peut contaminer les autres filles.

Lorsque Lafya voit quelqu'un en train de tousser ou d'éternuer, elle ne s'approche pas de lui. Elle lui conseille de le faire dans le pli de son bras ou dans un mouchoir utilisable une seule fois, et à jeter aussitôt dans une poubelle.

Lafya n'a plus peur du méchant Coronavirus, car elle sait comment se protéger contre lui. Elle a transmis à ses camarades du quartier les conseils que sa mère lui a donnés pour leur permettre de combattre à leur tour le méchant Coronavirus. C'est ainsi que Lafya est devenue pour ses camarades une héroïne !

Un beau matin, Lafya et ses camarades apprennent qu'ils peuvent maintenant retourner à l'école et jouer de nouveau ensemble, car le méchant Coronavirus a été détruit, donc il ne fera plus du mal à personne.
Lafya et ses camarades sautent et sourient de joie.

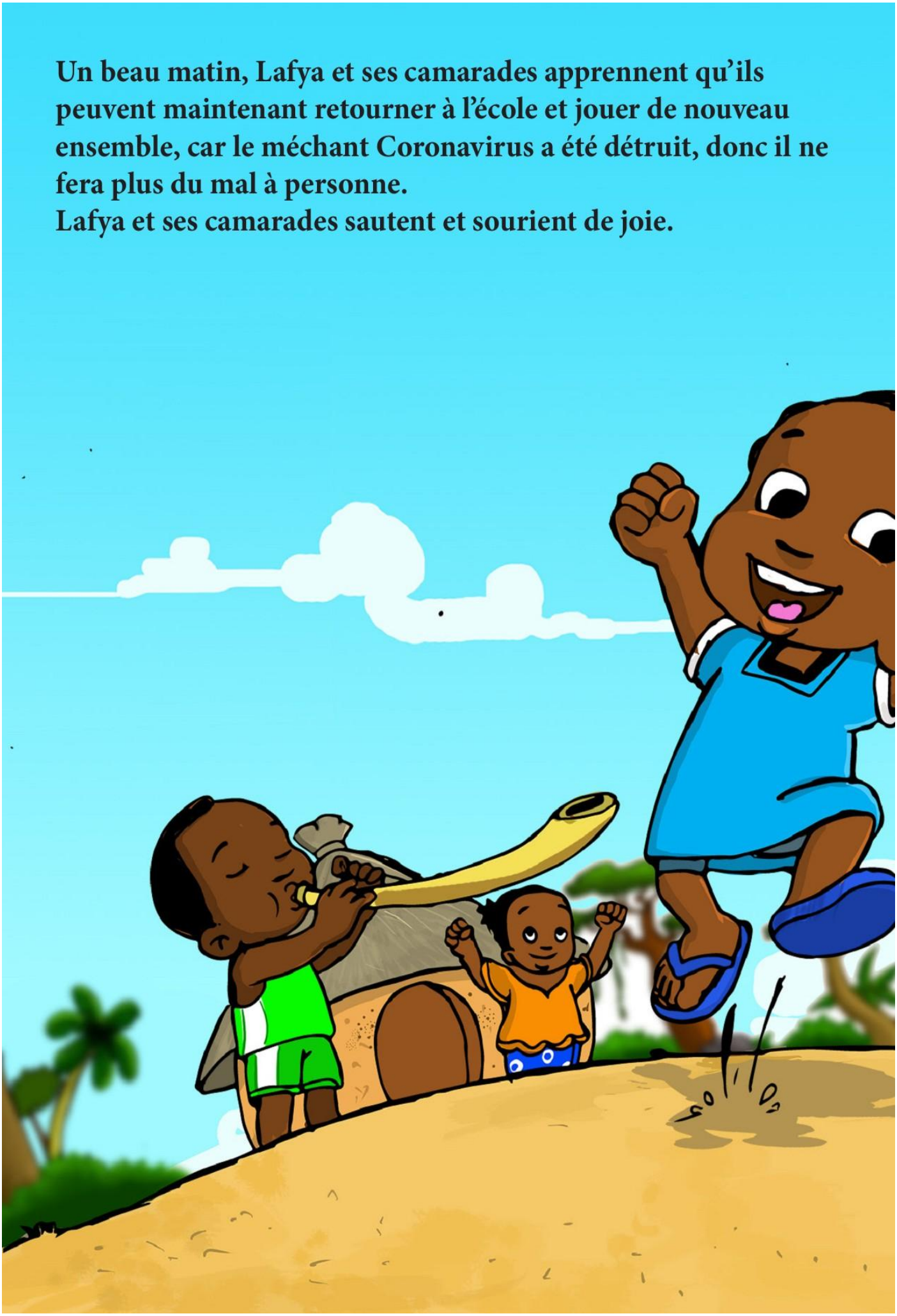

Il y a actuellement dans le monde un méchant virus qui fait peur aux grandes personnes comme aux enfants. Il est maintenant dans presque tous les pays du monde. Ce méchant virus, appelé Coronavirus, est déjà arrivé au Tchad. Grâce aux conseils de ses parents, notre héroïne Lafya décide de se rendre utile.

Lafya, une bande dessinée pour chaque enfant

unicef

pour chaque enfant