

PROGRESOS EN MATERIA DE SANEAMIENTO Y AGUA POTABLE

2013 INFORME DE
ACTUALIZACIÓN



Catalogación por la Biblioteca de la OMS

Progresos en materia de saneamiento y agua potable: informe de actualización 2013

DATA HIGHLIGHTED TO BE PROVIDED BY WHO PRESS

1.Water supply - standards. 2.Sanitation - trends. 3.Drinking-water - supply and distribution. 4.Program evaluation.
1.World Health Organization. 2.UNICEF.

ISBN 978 92 4 150539 0 [NLM classification: WA 670]

© Organización Mundial de la Salud y UNICEF, 2013

Se reservan todos los derechos. Las publicaciones de la Organización Mundial de la Salud pueden solicitarse a Ediciones de la OMS, Organización Mundial de la Salud, 20 Avenue Appia, 1211 Genève 27; Suiza [tel.: +41 22 791 3264; fax: +41 22 791 4857; dirección electrónica: bookorders@who.int].

El UNICEF y la OMS autorizan la reproducción y la traducción de sus publicaciones, tanto para la venta como para su distribución comercial, previa solicitud del permiso correspondiente. Las solicitudes y consultas deberán dirigirse a Ediciones de la OMS a través del sitio web de la OMS (http://www.who.int/about/licensing/copyright_form/en/index.html) o bien a la Dirección de Comunicación del UNICEF, 3 United Nations Plaza, New York 10017, EE. UU. [fax: +1 212 303 7985, dirección electrónica: nyhqdoc.permit@unicef.org].

Las denominaciones empleadas en esta publicación y la forma en que aparecen presentados los datos que contiene no implican, por parte de la OMS o el UNICEF, juicio alguno sobre la condición jurídica de países, territorios, ciudades o zonas, o de sus autoridades, ni respecto del trazado de sus fronteras o límites. Las líneas de puntos o de trazos discontinuos en los mapas representan de manera aproximada fronteras respecto de las cuales puede que no haya pleno acuerdo.

La mención de determinadas sociedades mercantiles o de nombres comerciales de ciertos productos no implica que la OMS o el UNICEF los aprueben o recomienden con preferencia a otros análogos. Salvo error u omisión, las denominaciones de productos patentados llevan letra inicial mayúscula.

Las cifras que figuran en el presente informe han sido calculadas por el Programa conjunto OMS/UNICEF de monitoreo del abastecimiento de agua y del saneamiento (www.wssinfo.org) teniendo en cuenta la necesidad de garantizar su compatibilidad, por lo que no coinciden necesariamente con las estadísticas oficiales de cada país, zona o territorio, que pueden utilizar métodos rigurosos de otro tipo.

La OMS y el UNICEF no garantizan que la información contenida en la presente publicación sea completa y exacta y no podrán ser considerados responsables de daño alguno causado por su utilización.

Fotografías: WaterAid/Jon Spaul [portada]; UNICEF/INDA2012-00406/SANDEEP BISWAS [pág. 7]; UNICEF/INDA2012-00295/Singh [pág. 9]; iStockphoto/com africa924 [pág. 11]; UNICEF/MLWB2012-01630/CHRISTINE NESBITT [pág. 13]; WaterAid/Zute Lightfoot [contraportada].

Diseño y maquetación: www.paprika-annecy.com
Printed in France.

ÍNDICE

EVOLUCIÓN MUNDIAL DE LA COBERTURA DE SANEAMIENTO, 1990-2011.....	4
EVOLUCIÓN DE LA DEFECACIÓN AL AIRE LIBRE, 1990-2011.....	6
EVOLUCIÓN MUNDIAL DE LA COBERTURA DE AGUA POTABLE, 1990-2011.....	8
HACIA UNA AGENDA PARA EL DESARROLLO DESPUÉS DE 2015.....	10
EL MÉTODO DEL PCM.....	12
ESTIMACIONES RELATIVAS AL SANEAMIENTO Y EL AGUA POTABLE, POR PAÍSES, POR REGIONES Y MUNDIALES.....	14
EVOLUCIÓN DE LA COBERTURA DEL ACCESO AL SANEAMIENTO EN ZONAS URBANAS Y ZONAS RURALES, 1990-2011.....	36
EVOLUCIÓN DE LA COBERTURA DEL ACCESO AL AGUA POTABLE EN ZONAS URBANAS Y ZONAS RURALES, 1990-2011.....	37
OBJETIVOS DE DESARROLLO DEL MILENIO: DEFINICIÓN DE LAS REGIONES.....	38

INFORME DE ACTUALIZACIÓN DEL PCM DE 2013: **ASPECTOS DESTACADOS**

En el presente informe de actualización del Programa Conjunto de Monitoreo [PCM] de 2013 se presentan las estimaciones, por países, por regiones y mundiales, correspondientes al año 2011. Desde el informe de actualización del PCM de 2012, en el que se presentaron las estimaciones correspondientes a 2010, se han añadido a la base de datos del PCM los resultados de 230 encuestas. Con estas últimas, la base de datos del PCM contiene ya cerca de 1700 encuestas. Como cabe esperar en un informe de actualización anual, las estimaciones mundiales apenas han variado. En 2011, la cobertura de acceso al agua potable sigue siendo del 89%, cifra que supera en un 1% la meta relativa al agua potable establecida en los Objetivos de Desarrollo del Milenio [ODM]. En 2011, 768 millones de personas dependían de fuentes de agua de consumo no mejoradas.

En 2011, la cobertura de saneamiento era del 64%. El mundo aún no progresa adecuadamente para cumplir la meta del 75% de cobertura de saneamiento establecida en los ODM, y si continúa la tendencia actual la meta no se alcanzará por un margen de más de 500 millones de personas. A finales de 2011, 2500 millones de personas aún no utilizaban instalaciones de saneamiento mejoradas. El número de personas que practican la defecación al aire libre descendió hasta poco más de 1000 millones; esto representa, no obstante, el 15% de la población mundial.

Desde 2011, el PCM ha facilitado debates amplios entre más de 200 representantes del sector del agua, el saneamiento y la higiene, la universidad y las comunidades del ámbito de

los derechos humanos y el monitoreo a nivel mundial para formular nuevas metas e indicadores mundiales en materia de agua, saneamiento e higiene para su consideración en la agenda para el desarrollo después de 2015. En la página 10 del presente informe se explica este procedimiento con más detalle y se presentan los resultados preliminares de dichos debates para su ulterior consideración.

A menos de tres años de la fecha límite, se requiere un impulso final para alcanzar la meta de los ODM relativa al saneamiento. Para ello, será necesario proporcionar acceso a instalaciones de saneamiento a aproximadamente 1000 millones de personas, una tarea ingente que solo podrá realizarse mediante los esfuerzos concertados de muchos asociados.

En marzo de 2013, la Vicesecretaría General de las Naciones Unidas hizo un llamamiento al mundo para que se aumenten los esfuerzos internacionales para acelerar el progreso hacia la meta de los ODM relativa al saneamiento, una de las metas cuyo progreso está más retrasado. En concreto, instó a los gobiernos, la sociedad civil, el sector privado y los organismos de las Naciones Unidas a que se unan y colaboren para acabar con la práctica de la defecación al aire libre para el año 2025. En la página 6 del presente informe se indican los países en los que más han descendido las tasas de defecación al aire libre desde 1990. En algunos de estos países una proporción considerable de la población aún defeca al aire libre, mientras que en otros ya solo realiza esta práctica un pequeño porcentaje de la población.

1.

EVOLUCIÓN MUNDIAL DE LA COBERTURA DE SANEAMIENTO 1990-2011

En 2011, casi dos terceras partes [el 64%] de la población mundial utilizaba instalaciones de saneamiento mejoradas, mientras que el 15% continuaba defecando al aire libre. Desde 1990, casi 1900 millones de personas han obtenido acceso a instalaciones de saneamiento mejoradas. Sin embargo, el mundo sigue sin progresar adecuadamente para alcanzar la meta de los Objetivos de Desarrollo del Milenio [ODM] relativa al saneamiento,

que requiere reducir la proporción de personas sin acceso desde el 51% en 1990 hasta el 25% para 2015. El mayor progreso se ha realizado en Asia oriental, donde la cobertura de saneamiento ha aumentado desde el 27% en 1990 hasta el 67% en 2011. Esto supone que más de 626 millones de personas han obtenido acceso a instalaciones de saneamiento mejoradas en un período de 21 años.

Hay 45 países con una cobertura de saneamiento inferior al 50 por ciento



Figura 1. Proporción de la población que utiliza instalaciones de saneamiento mejoradas en 2011.

Las tasas de defecación al aire libre se han reducido drásticamente en casi todas las regiones en desarrollo

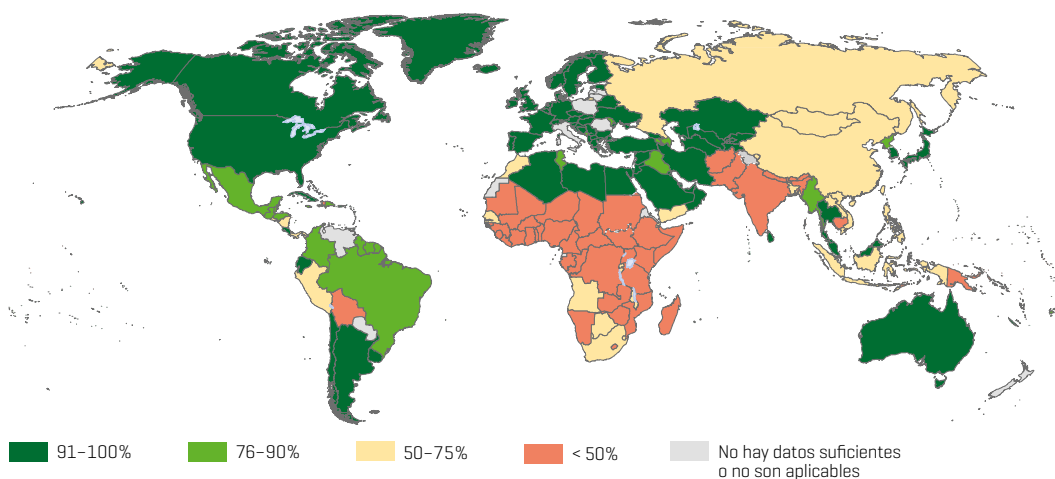

Figura 2. Evolución de la cobertura de saneamiento en las diferentes regiones en desarrollo y en el mundo (1990-2011).

A finales de 2011, 2500 millones de personas carecían de acceso a una instalación de saneamiento mejorada. De estas, 761 millones utilizan instalaciones de saneamiento públicas o compartidas y otros 693 millones utilizan instalaciones que no cumplen las normas mínimas de higiene (instalaciones de

saneamiento no mejoradas). Los 1000 millones restantes [el 15% de la población mundial] aún defecan al aire libre. La mayoría [el 71%] de las personas que carecen de acceso a instalaciones de saneamiento viven en zonas rurales, donde tiene lugar el 90% de la defecación al aire libre.

Desde 1990, 1100 millones de habitantes de zonas urbanas obtuvieron acceso a instalaciones de saneamiento mejoradas, mientras que la población urbana creció en 1300 millones de personas

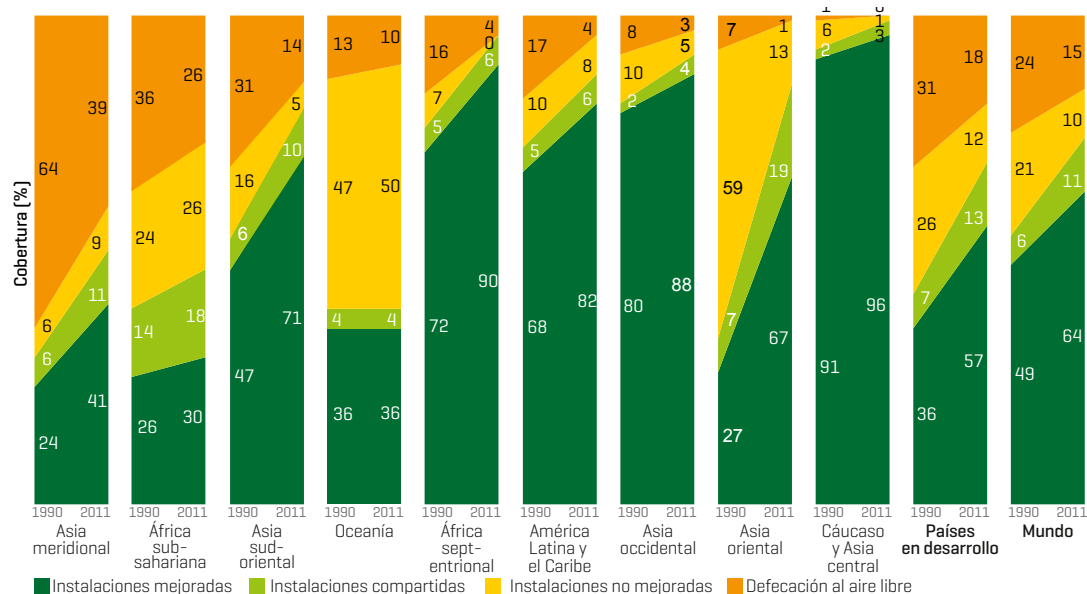

Figura 3. Evolución a nivel mundial de la cobertura de saneamiento y de la defecación al aire libre en zonas urbanas y zonas rurales, con respecto al crecimiento demográfico [1990-2011].

En 27 países más de un cuarto de la población continúa defecando al aire libre

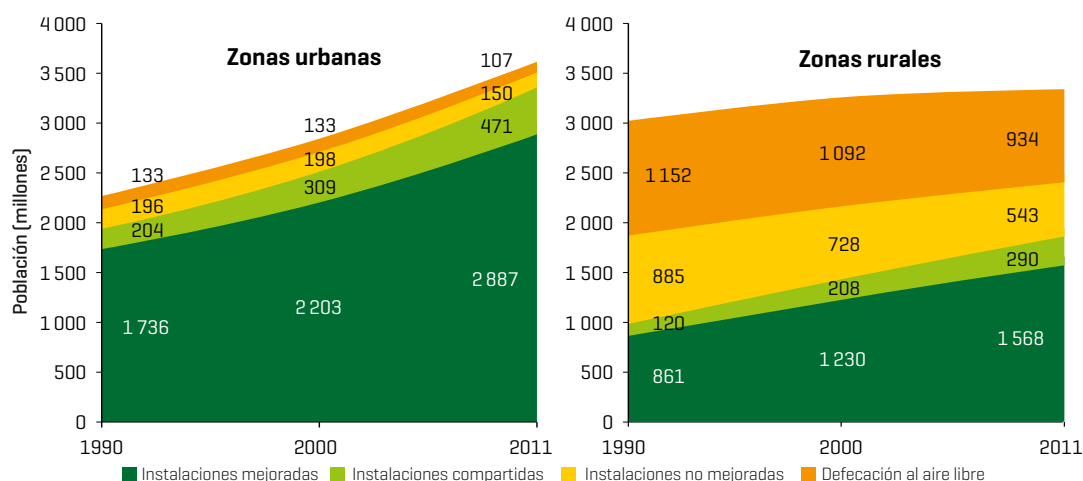

Figura 4. Proporción de la población que defeca al aire libre en 2011.

EVOLUCIÓN DE LA DEFECACIÓN AL AIRE LIBRE 1990-2011

Las tasas de defecación al aire libre disminuyeron mundialmente desde el 24% en 1990 hasta el 15% en 2011. Esto supone, en números absolutos, un descenso de 244 millones de personas, hasta los 1040 millones en 2011. La población que defeca al aire libre ha disminuido en distinta medida de unas regiones a otras. En las regiones de Asia oriental, Asia sudoriental y América Latina y el Caribe se ha

producido una disminución continua desde 1990, cuando el PCM realizó las primeras mediciones que describían la situación. En Asia meridional la población que defeca al aire libre alcanzó un máximo en 1995 y después disminuyó. El número de personas que defecan al aire libre solamente sigue aumentando en el África subsahariana.

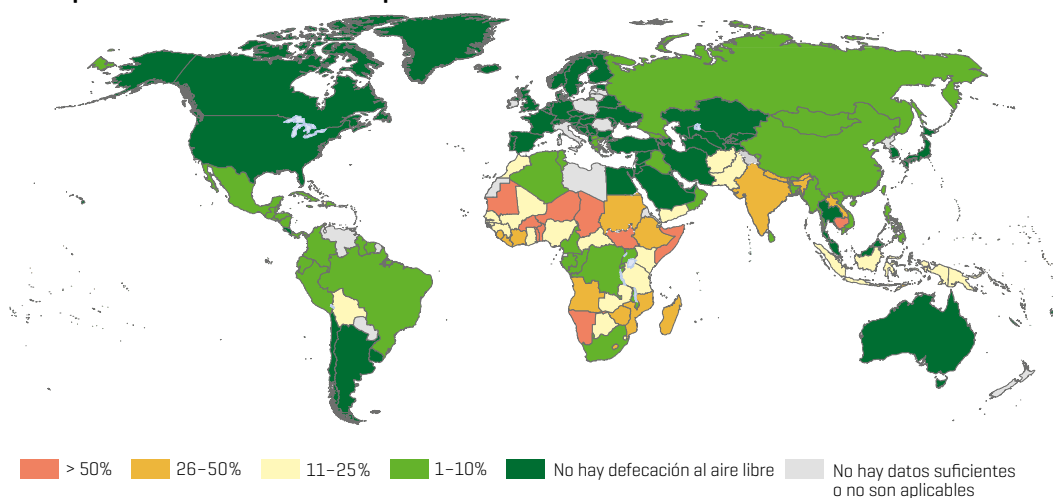
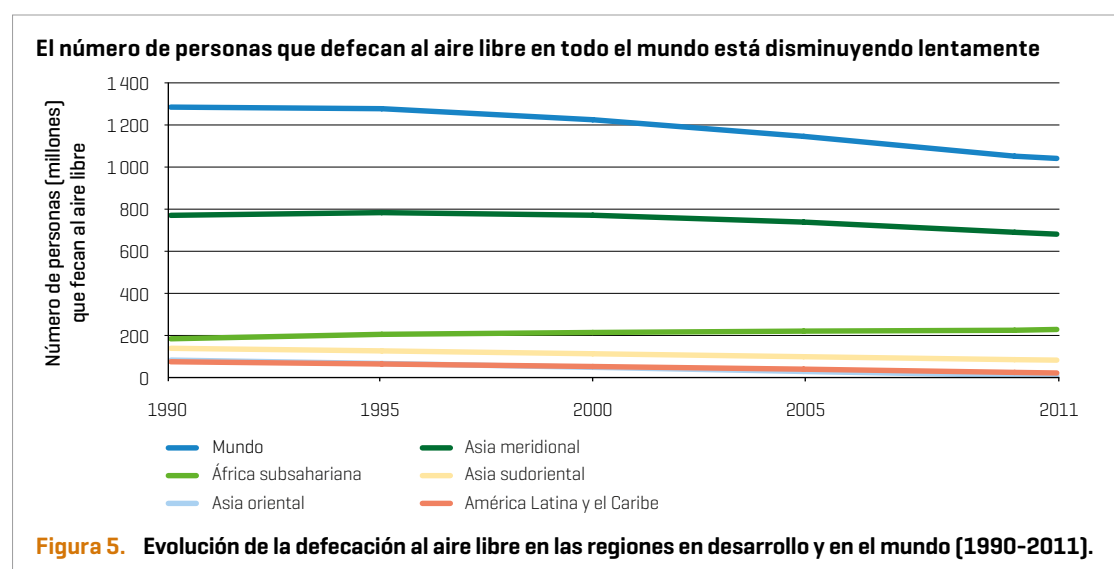

Muchos países han reducido de forma notable la tasa de defecación al aire libre.

País	Tasa de defecación al aire libre [%]		Disminución porcentual	Tasa de disminución anual [%]
	1990	2011		
Viet Nam	40	3	37	12,3
Bangladesh	32	4	28	9,9
Perú	34	6	28	8,3
Malawi	31	6	25	7,8
Honduras	33	7	26	7,4
República Democrática Popular Lao*	69	32	37	4,8
Estado Plurinacional de Bolivia	46	19	27	4,2
Pakistán	52	23	29	3,9
Angola	57	26	31	3,7
Haití	50	23	27	3,7
Etiopía	93	45	48	3,5
Nepal	84	43	41	3,2
Benin	80	54	26	1,9
Camboya	84	58	26	1,8

* No hay datos sobre la defecación al aire libre en 1990 en la República Democrática Popular Lao, por lo que se indica el intervalo correspondiente a 1995-2011.

Cuadro 1. Países en los que la tasa de defecación al aire libre ha disminuido en 25 puntos porcentuales o más desde 1990.



3.

EVOLUCIÓN MUNDIAL DE LA COBERTURA DE AGUA POTABLE 1990-2011

A finales de 2011, el 89% de la población mundial consumía agua de una fuente mejorada y el 55% disfrutaba de la comodidad y los beneficios para la salud asociados al abastecimiento de agua entubada hasta el lugar de consumo. Se calcula que, en 2011, 768 millones de personas no consumían agua de una fuente mejorada, de las cuales 185 millones recurrían a aguas superficiales para satisfacer sus necesidades diarias de agua. La cobertura urbana de agua potable ha permanecido en niveles altos durante los dos últimos decenios y, en la actualidad, tan solo el 4% de la

población urbana consume agua de fuentes no mejoradas. Sin embargo, a pesar de las altas tasas de cobertura de agua potable en zonas urbanas, sigue habiendo problemas de calidad del servicio: el abastecimiento a menudo es intermitente, lo cual aumenta el riesgo de contaminación. De los 2100 millones de personas que obtuvieron acceso desde 1990, casi dos terceras partes, 1300 millones, vivían en zonas urbanas. A finales de 2011, el 83% de la población sin acceso a una fuente de agua de consumo mejorada vivía en zonas rurales.

Las tasas de cobertura de agua potable más bajas se dan en el África subsahariana y Oceanía



Figura 6. Proporción de la población que consume agua de fuentes mejoradas en 2011.

En cuatro regiones menos de un tercio de la población cuenta con agua entubada hasta el lugar de consumo



Figura 9. Evolución de la cobertura de agua potable en las diferentes regiones en desarrollo y en el mundo (1990-2011).

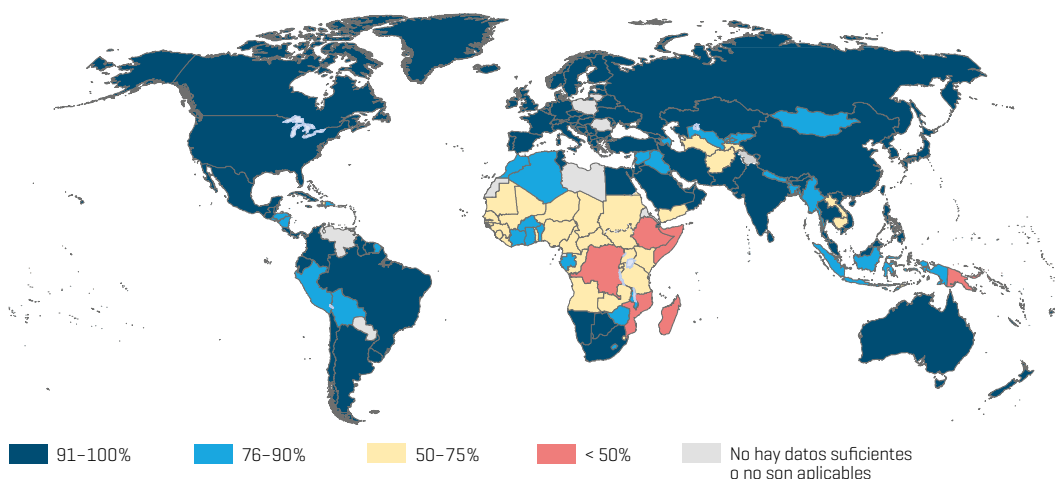

Más del 70% del progreso mundial realizado en el acceso a fuentes mejoradas de agua de consumo se ha logrado mediante el acceso a agua entubada hasta el lugar de consumo. Más de dos terceros de

los 1500 millones de personas que obtuvieron acceso al suministro de agua entubada en el hogar viven en zonas urbanas.

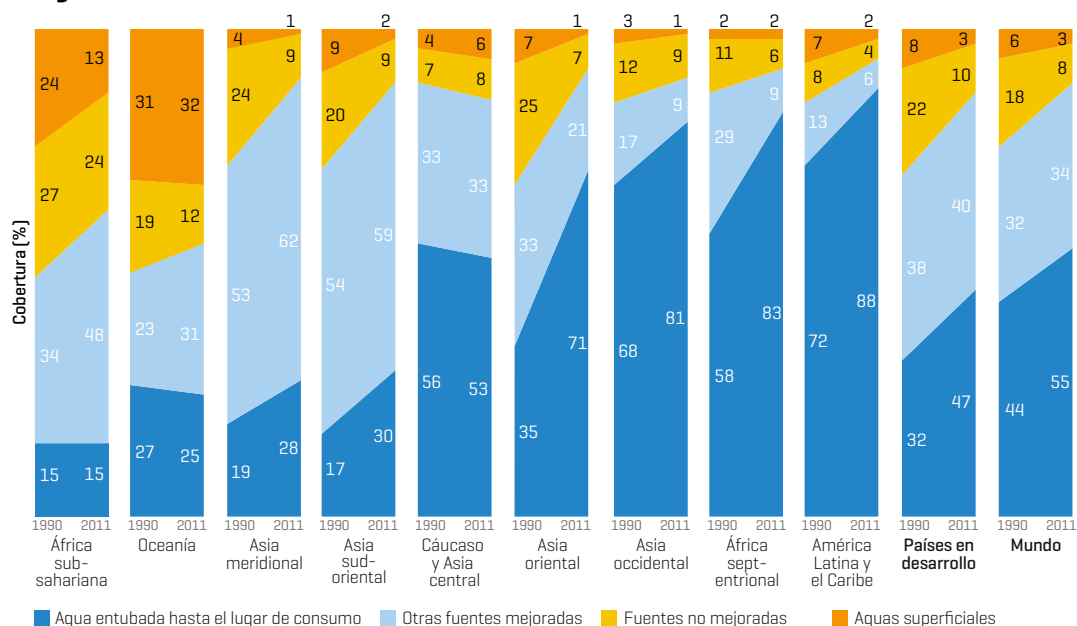
En las zonas rurales, 1700 millones de personas se abastecen de grifos o caños públicos, bombas de mano, pozos protegidos, manantiales protegidos y agua de lluvia



Figura 8. Evolución de la cobertura mundial del acceso al agua potable en zonas urbanas y zonas rurales (1990-2011).

El abastecimiento de agua potable entubada hasta el lugar de consumo está asociado con los mejores resultados sanitarios

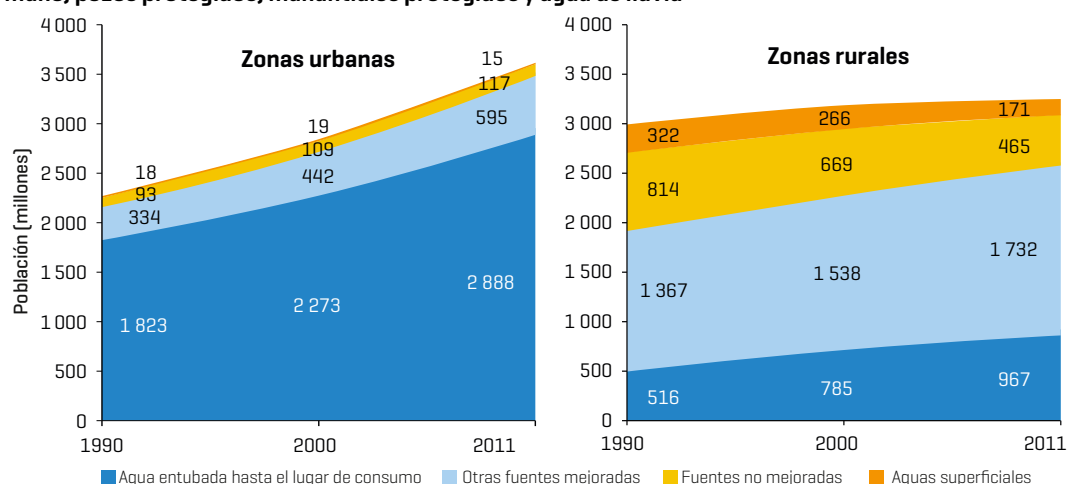

Figura 9. Proporción de la población que consume agua entubada hasta el lugar de consumo en 2011.

HACIA UNA AGENDA PARA EL DESARROLLO DESPUÉS DE 2015

El procedimiento técnico de formulación de metas e indicadores sobre agua, saneamiento e higiene para después de 2015, dirigido por el Programa conjunto OMS/UNICEF

Una nueva etapa: las consultas para después de 2015

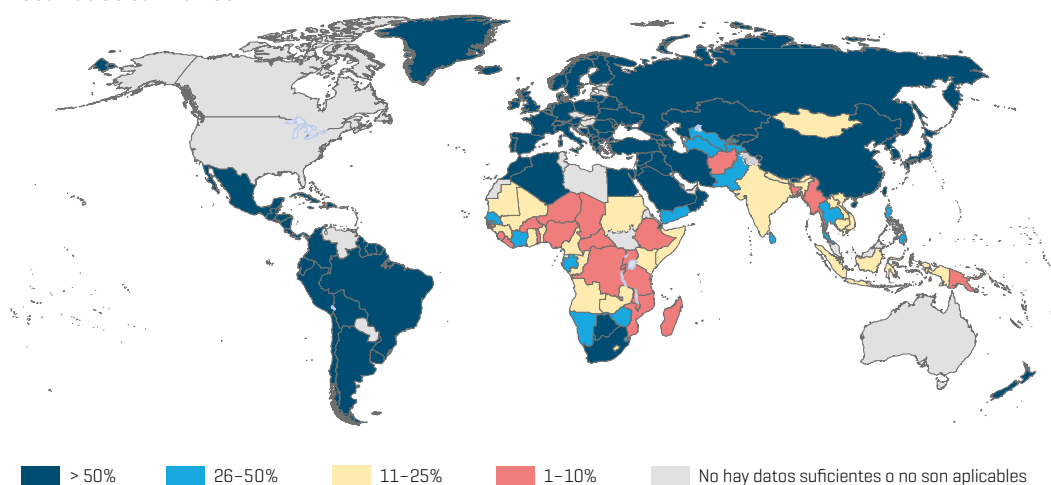
En previsión del debate sobre los objetivos de desarrollo para después de 2015, la Organización Mundial de la Salud (OMS) y el Fondo de las Naciones Unidas para la Infancia (UNICEF) organizaron una primera consulta con una amplia representación de colectivos interesados, celebrada en Berlín en mayo de 2011, con el fin de iniciar un procedimiento de formulación de propuestas de metas para después de 2015 –y sus correspondientes indicadores– en materia de agua, saneamiento e higiene, en el contexto de los posibles objetivos.

En la primera consulta se examinó el panorama mundial actual en materia de monitoreo del agua potable y el saneamiento, se determinaron los puntos fuertes y débiles de las metas e indicadores actuales de los ODM, se debatió la importancia de los principios en los que se fundamentan los derechos humanos al agua y el saneamiento para su consideración en los objetivos y metas futuros, y se alcanzó un acuerdo de plan de trabajo para la formulación de una serie de opciones con un número limitado de metas e indicadores mundiales viables correspondientes a un posible objetivo mundial en materia de agua, saneamiento e higiene.

Como resultado de la consulta de Berlín se crearon cuatro grupos de trabajo: 1. Abastecimiento de agua, Saneamiento, Higiene, y Equidad y no discriminación [END], formados por expertos en derechos humanos y en el sector del agua, el saneamiento y la higiene, y por representantes del mundo universitario y de la comunidad mundial que se ocupa del monitoreo. Se encargó a los grupos de trabajo que desarrollaran metas e indicadores para cada uno de los subsectores específicos [a excepción del grupo de Equidad y no discriminación, que era intersectorial]. Los participantes acordaron reunirse de nuevo para una segunda consulta en La Haya [Países Bajos] en diciembre de 2012 para examinar el trabajo de los grupos respectivos.

Se pidió a todos los grupos que tomaran en consideración los siguientes principios en el desarrollo de las metas e indicadores:

- Debían formularse en el contexto de una visión sencilla e inspiradora, articularse en torno al acceso –y uso– universal al agua potable y a instalaciones saneamiento, y en las nuevas metas debía añadirse la higiene.

¹ Las instituciones que lideran los respectivos grupos de trabajo son: Abastecimiento de agua: WaterAid y Centro Internacional de Abastecimiento de Agua y Saneamiento; Saneamiento: Programa de Agua y Saneamiento en África del Banco Mundial; Higiene: Agencia de los Estados Unidos para el Desarrollo Internacional; Equidad y no discriminación: Relatora Especial sobre el derecho humano al agua potable y el saneamiento del Secretario General de las Naciones Unidas/Oficina del Alto Comisionado para los Derechos Humanos.

- Debían reflejar la progresiva realización de los derechos humanos en materia de agua potable y saneamiento.
- Debían basarse en los indicadores y los mecanismos de monitoreo existentes, para garantizar la continuidad del monitoreo mundial.

Procedimiento

Durante los 18 meses siguientes los grupos de trabajo elaboraron propuestas de metas e indicadores basadas en los principios mencionados y en una visión compartida de que:

- **Nadie** debería defecar al aire libre.
- **Todas las personas** deberían contar con agua potable, instalaciones de saneamiento e higiene en el hogar.
- **Todas las escuelas y centros de salud** deberían disponer de agua, instalaciones de saneamiento e higiene.
- El agua, el saneamiento y la higiene deberían ser **sostenibles**.
- Las **desigualdades** en el acceso deberían **eliminarse**.

Las metas e indicadores se presentaron en un documento unificado al conjunto de la comunidad del desarrollo durante la segunda consulta, celebrada en La Haya a principios de diciembre de 2012.

Las metas propuestas abordan los objetivos de realización progresiva mediante el aumento del número de personas que utilizan los servicios, la reducción de las desigualdades, el aumento de los niveles de servicio, el impulso del progreso en las escuelas y los centros de salud, así como en los hogares, y el logro de una cobertura sostenible e universal. Las metas son fundamentalmente visionarias y ambiciosas. No se limitan a enunciar lo que puede lograrse de forma práctica, sino que apuntan a las aspiraciones máximas de la sociedad a nivel mundial.

Descripción detallada de las metas

Las cuatro metas constan de metas e indicadores intermedios y finales, y han recibido un amplio respaldo de los expertos del sector.

Meta 1: que en 2025 nadie defeque al aire libre y que las desigualdades al respecto se hayan eliminado progresivamente.

Meta 2: que en 2030 todas las personas dispongan en el hogar de una instalación básica para lavarse las manos y obtener agua potable; que todas las escuelas y centros de salud proporcionen a todos los usuarios



un sistema básico de abastecimiento de agua potable e instalaciones adecuadas de saneamiento, para el lavado de manos y para la higiene menstrual, y que se hayan eliminado progresivamente las desigualdades en el acceso a todos estos servicios.

Meta 3: que en 2040 todas las personas utilicen instalaciones de saneamiento adecuadas en el hogar; que la proporción de la población sin un servicio de abastecimiento de agua intermedio en el hogar se haya reducido a la mitad; que los excrementos de al menos la mitad de las escuelas, centros de salud y hogares con instalaciones de saneamiento adecuadas estén gestionados de forma segura, y que se hayan reducido progresivamente las desigualdades en el acceso a todos estos servicios.

Meta 4: que todos los servicios de abastecimiento de agua, saneamiento e higiene se proporcionen de una manera cada vez más asequible, responsable y sostenible económica y medioambientalmente.

Ámbito de aplicación de las metas:

Las metas son mundiales, están centradas en los resultados y reflejan la realización progresiva del derecho humano al agua y el saneamiento. Se basan en la visión simple e inspiradora del acceso universal al agua potable, el saneamiento y la higiene, y se centran en las personas pobres, menos favorecidas y en situación de exclusión, tanto a nivel individual como de los hogares, así como en las escuelas y los centros de salud. Las metas, que persiguen la eliminación de las injusticias y las desigualdades, buscan aumentar el número de personas con acceso al agua potable y a instalaciones de saneamiento e higiene, y mejorar progresivamente los niveles de servicio.

Formato de las metas:

Se han formulado de una a tres metas por subsector, cada una con su correspondiente conjunto de indicadores inequívocos, expresados en un lenguaje sencillo para facilitar todo lo posible su comunicación y sin jerga técnica. Las metas son coherentes, incluyen definiciones claras y comprensibles, están expresadas en términos de un conjunto de fechas para las cuales deberán haberse alcanzado diversos niveles de disminución de las desigualdades y de mejoras de los niveles de servicio y de las prácticas, y respetando por igual a todos los subsectores (sin permitir que un subsector subsuma a otro). Dado que aún no se ha establecido el año meta para el futuro marco mundial para el desarrollo, se supone un plazo de 25 años, de 2015 a 2040.

Futuros avances

Durante el año 2013 se validarán nuevamente los indicadores propuestos y sus fuentes de datos para garantizar que los indicadores miden las metas propuestas de manera confiable. Si dispone de tiempo suficiente, el Programa conjunto OMS/UNICEF de monitoreo del abastecimiento de agua y del saneamiento [PCM] tiene intención de recopilar información sobre los indicadores para los que hay datos, para poder establecer un nivel de referencia creíble para 2015.

Mientras avanza el procedimiento técnico, facilitado por el PCM, ha comenzado un proceso político paralelo en el que muchos grupos están ofreciendo ayuda a los Estados Miembros de la Organización de las Naciones Unidas y defendiendo la causa del agua, el saneamiento y la higiene en los debates más amplios de cara a la agenda para después de 2015. Sea cual sea el marco que se adopte para la agenda para el desarrollo después de 2015, estas metas ambiciosas pero realistas pueden servir de guía para mejorar los servicios de abastecimiento de agua, saneamiento e higiene para todas las personas y, así, ayudar a reducir la pobreza y a lograr el desarrollo sostenible.

Los informes sobre las consultas realizadas en Berlín y La Haya, el documento unificado de las propuestas y los informes detallados de los cuatro grupos de trabajo pueden descargarse en www.wssinfo.org/post-2015-monitoring/.

Algunas definiciones propuestas para después de 2015

Abastecimiento básico de agua potable:

- uso de una fuente de agua de consumo mejorada*
- duración del trayecto de ida y vuelta para buscar agua ≤ 30 minutos

Abastecimiento intermedio de agua potable en el hogar:

- uso de una fuente de agua mejorada en el lugar de consumo*
- disponible en una cantidad aceptable al menos 12 de los últimos 14 días
- con una calidad microbiológica del agua de < 10 ufc (unidades formadoras de colonias) de *E. coli* por 100ml

*en el caso de las zonas urbanas, se excluyen las pozas excavadas protegidas y los manantiales protegidos

Saneamiento adecuado en el hogar:

- uso de una instalación de saneamiento mejorada en el hogar
- compartida entre cinco hogares o menos

5.

EL MÉTODO DEL PCM

El PCM tiene el cometido de proporcionar estimaciones que sean comparables entre países y a lo largo del tiempo. Dado que las definiciones de instalaciones de saneamiento y de fuentes de agua «mejoradas» pueden variar en gran medida entre países, el PCM ha establecido un conjunto estándar de categorías que se utilizan para analizar los datos nacionales con los que se calculan las estimaciones y tendencias relativas a los ODM (las categorías y las definiciones de acceso al agua y el saneamiento figuran en los márgenes de esta página y la siguiente). Los datos demográficos (incluida la proporción de la población que vive en zonas urbanas y rurales) utilizados en el presente informe son los establecidos por la División de Población de las Naciones Unidas (World Population Prospects: The 2011 Revision). Las fuentes de datos y definiciones utilizadas por el PCM a menudo difieren de las que utilizan los gobiernos de los países. Por lo tanto, es posible que los cálculos del presente informe difieran de las estimaciones de los países. Según el PCM, una fuente mejorada de agua es aquella que, por la naturaleza de su construcción, está adecuadamente protegida de la contaminación externa, en particular de la contaminación por materia fecal. Una instalación de saneamiento mejorada es aquella que impide de forma higiénica el contacto de las personas con excrementos humanos. En los cálculos de cobertura de instalaciones de saneamiento mejoradas que se presentan en el presente informe se ha descontado la proporción de la población que compartía una instalación de saneamiento de tipo mejorado. De las estimaciones correspondientes a la evolución de la cobertura de instalaciones de saneamiento mejoradas se resta el porcentaje de la población que comparte una instalación de saneamiento de un tipo que por lo demás se consideraría mejorado. Este dato se calcula como promedio de los datos de las encuestas de hogares y censos en los que aparece esta proporción.

Las estimaciones del PCM para cada país se basan en el ajuste de una recta de regresión² a una serie de puntos correspondientes a los datos de censos y encuestas de hogares. Como es preciso reajustar la recta de regresión a la serie temporal completa, las estimaciones pueden diferir de los cálculos anteriores para el mismo año de referencia (incluido el año base 1990). Este efecto es consecuencia del aporte de datos

nuevos y de la inclusión de datos que faltaban de años anteriores. A menudo se cuestiona la idoneidad de utilizar una línea de tendencia recta. Cabe argumentar que otros métodos de ajuste de curvas posiblemente reflejen mejor la progresión de la cobertura a lo largo del tiempo. Sin embargo, la escasez de datos en muchos países hace que el uso de procedimientos más complejos no sea adecuado desde el punto de vista estadístico. Cuando comenzó el monitoreo del PCM, se consideró que la regresión lineal era el mejor método para los datos disponibles, escasos y a menudo difícilmente comparables (algunos países tenían tan solo dos datos para muchos años), en especial dado el marco temporal relativamente breve de los ODM: 25 años es tan solo una fracción del tiempo necesario para pasar de la falta absoluta de acceso a una cobertura completa. Por desgracia, el uso actual de la regresión lineal para calcular estimaciones no permite capturar los cambios rápidos de la cobertura. Actualmente, la disponibilidad de más datos comparables permite estudiar el uso de modelos más avanzados en preparación para una nueva meta relativa al agua potable para después de 2015.

Desde la publicación del informe sobre los progresos del PCM de 2012 se han incorporado a la base de datos del PCM 230 conjuntos de datos de 117 países (véase el mapa de la página 13). Las nuevas estimaciones se basan en casi 1700 conjuntos de datos, casi el doble de los disponibles hace cinco años. El PCM se ha beneficiado de la disponibilidad de más datos de encuestas de hogares en los sitios web de las oficinas de estadística de diversos países, así como del depósito de encuestas de la Red Internacional de Encuestas de Hogares albergado por el Banco Mundial. La colaboración con la Secretaría de la Comunidad del Pacífico aportó 20 conjuntos de datos adicionales de países de Oceanía, una región para la que el PCM disponía previamente de pocos datos. En total, se añadieron a la base de datos del PCM 59 conjuntos de datos de países de Oceanía, aumentándose significativamente la robustez de las estimaciones para la región. En el cuadro de la página 13 se proporciona el desglose por regiones de los datos añadidos desde la publicación del informe de 2012, para los períodos anteriores y posteriores al año 2000.



² Se ha utilizado la regresión lineal simple para estimar la proporción de la población que utiliza las siguientes fuentes de agua:

- agua entubada hasta el lugar de consumo
- fuentes mejoradas de agua
- aguas superficiales

e instalaciones de saneamiento:

- instalaciones de saneamiento de tipo mejorado (incluidas las instalaciones compartidas de un tipo mejorado)
- defecación al aire libre

El resto de la población consume agua de fuentes no mejoradas y utiliza instalaciones de saneamiento no mejoradas, respectivamente.

Para mayor claridad en la presentación, el PCM muestra en su informe estas proporciones como números enteros redondeados que suman 100%, tanto en el caso del agua potable como en el del saneamiento. No obstante, en la base de datos del sitio web del PCM (www.wssinfo.org) se indican las estimaciones de la cobertura sin redondear para lograr una mayor exactitud al convertirlas a números de personas con o sin acceso. Toda discrepancia «aparente» entre las estimaciones publicadas y las calculadas a partir de los datos del sitio web del PCM se debe al redondeo de las estimaciones publicadas al número entero más cercano.



En el informe del PCM de 2013 se incluyen datos nuevos de 117 países



Figura 10. Países sobre los que hay datos nuevos con respecto a los del informe de 2012.

Cuadro 2. Nuevos conjuntos de datos añadidos a la base de datos del PCM desde la publicación del informe sobre los progresos del PCM de 2012.

Región	Conjuntos de datos anteriores al año 2000	Conjuntos de datos en 2000-2007	Conjuntos de datos posteriores a 2007
Asia occidental	1	5	3
África subsahariana	5	4	33
Asia sudoriental	2	1	6
Asia meridional	0	3	9
Oceanía	16	27	16
África septentrional	0	0	1
América Latina y el Caribe	15	28	32
Cáucaso y Asia central	2	1	3
Asia oriental	0	0	0
Países desarrollados	0	10	7
Total	41	79	110

Aguas superficiales

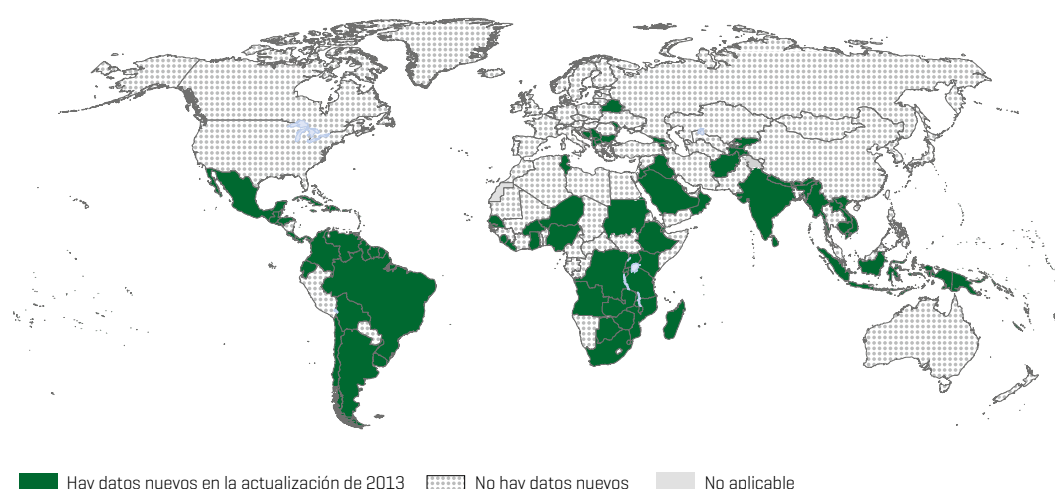
Fuentes de agua de consumo superficiales: ríos, presas, lagos, estanques, arroyos, canales, acequias.

Fuentes no mejoradas

Fuentes de agua de consumo no mejoradas: pozos excavados no protegidos, manantiales no protegidos, carretas con un pequeño depósito o bidón, aguas superficiales, agua embotellada.

Otras fuentes mejoradas

Otras fuentes de agua de consumo mejoradas: grifos o caños públicos, pozos entubados o pozos-sondeo, pozos excavados protegidos, manantiales protegidos, captación de agua de lluvia.

Agua entubada hasta el lugar de consumo

Agua entubada hasta el lugar de consumo: conexión doméstica de agua entubada situada dentro de la vivienda, parcela, jardín o patio del usuario.

ESCALERA DEL AGUA DE CONSUMO

País, zona o territorio	Año	Población [* 1000]	Porcentaje de población urbana	USO DE INSTALACIONES DE SANEAMIENTO (porcentaje de la población)												
				ZONAS URBANAS				ZONAS RURALES				TOTAL NACIONAL				Proporción de la población de 2011 que ha obtenido acceso desde 1995 [%]
				Instalaciones mejoradas	Instalaciones no mejoradas			Instalaciones mejoradas	Instalaciones no mejoradas			Instalaciones mejoradas	Instalaciones no mejoradas			
					Instalaciones compartidas	Instalaciones no mejoradas	Defecación al aire libre		Instalaciones compartidas	Instalaciones no mejoradas	Defecación al aire libre		Instalaciones compartidas	Instalaciones no mejoradas	Defecación al aire libre	
Afganistán	1990 2000 2011	13 032 22 856 32 358	18 21 24	- 32 46	- 14 20	- 43 34	- 11 0	- 21 23	- 7 8	- 40 48	- 32 21	- 23 28	- 9 11	- 40 45	- 28 16	16
Albania	1990 2000 2011	3 289 3 072 3 216	36 42 53	93 94 95	4 4 4	3 2 1	0 0 0	74 81 93	5 6 7	21 13 0	0 0 0	81 86 94	5 5 5	14 9 1	0 0 0	14
Alemania	1990 2000 2011	79 098 82 349 82 163	73 73 74	100 100 100	0 0 0	0 0 0	0 0 0	100 100 100	0 0 0	0 0 0	0 0 0	100 100 100	0 0 0	0 0 0	0 0 0	0
Andorra	1990 2000 2011	53 65 86	95 92 87	100 100 100	0 0 0	0 0 0	0 0 0	100 100 100	0 0 0	0 0 0	0 0 0	100 100 100	0 0 0	0 0 0	0 0 0	25
Angola	1990 2000 2011	10 335 13 926 19 618	37 49 59	67 75 86	- - -	0 2 11	33 23 3	7 11 19	- - -	21 22 22	72 67 59	29 42 59	- - -	14 12 15	57 46 26	37
Anguila	1990 2000 2011	8 11 16	100 100 100	- 92 98	- - -	- 6 0	- 2 2	NA NA NA	NA NA NA	NA NA NA	NA NA NA	- 92 98	- - -	- 6 0	- 2 2	41
Antigua y Barbuda	1990 2000 2011	62 78 90	35 32 30	- - -	- - -	- - -	- - -	- - -	- - -	- - -	- - -	75 85 91	- - -	20 13 9	5 2 0	30
Arabia Saudita	1990 2000 2011	16 139 20 045 28 083	77 80 82	- - -	- - -	- - -	- - -	- - -	- - -	- - -	- - -	92 97 100	- - -	3 0 0	5 3 0	38
Argelia	1990 2000 2011	25 299 30 534 35 980	52 61 73	99 99 98	- - -	1 0 1	0 1 1	77 82 88	- - -	8 4 2	15 14 10	89 92 95	- - -	3 2 2	8 6 3	24
Argentina	1990 2000 2011	32 642 36 931 40 765	87 90 93	89 93 96	2 2 2	9 5 2	0 0 0	68 83 98	1 1 2	31 16 0	0 0 0	87 92 96	2 2 2	11 6 2	0 0 0	20
Armenia	1990 2000 2011	3 545 3 076 3 100	67 65 64	95 96 96	3 3 3	2 1 1	0 0 0	- 77 81	- 3 3	- 20 16	- 0 0	- 89 90	- 3 3	- 8 7	- 0 0	NA*
Aruba	1990 2000 2011	62 90 108	50 47 47	- - -	- - -	- - -	- - -	- - -	- - -	- - -	- - -	99 98 98	- - -	0 1 1	1 1 1	25
Australia	1990 2000 2011	17 096 19 164 22 606	85 87 89	100 100 100	0 0 0	0 0 0	0 0 0	100 100 100	0 0 0	0 0 0	0 0 0	100 100 100	0 0 0	0 0 0	0 0 0	20
Austria	1990 2000 2011	7 671 8 005 8 413	66 66 68	100 100 100	0 0 0	0 0 0	0 0 0	100 100 100	0 0 0	0 0 0	0 0 0	100 100 100	0 0 0	0 0 0	0 0 0	6
Azerbaiyán	1990 2000 2011	7 212 8 111 9 306	54 51 54	- 73 86	- 9 11	- 18 3	- 0 0	- 50 78	- 2 3	- 48 18	- 0 1	- 62 82	- 6 7	- 32 11	- 0 0	34
Bahamas	1990 2000 2011	256 298 347	80 82 84	- - -	- - -	- - -	- - -	- - -	- - -	- - -	- - -	- 88 -	- 5 -	- 6 -	- 1 -	-
Bahrein	1990 2000 2011	493 638 1 324	88 88 89	- - -	- - -	- - -	- - -	- - -	- - -	- - -	- - -	99 99 99	- - -	1 1 1	0 0 0	57
Bangladesh	1990 2000 2011	105 256 129 592 150 494	20 24 28	54 55 55	29 30 30	10 10 13	7 5 2	34 42 55	16 20 26	12 14 14	38 24 5	38 45 55	19 23 27	11 13 14	32 19 4	23
Barbados	1990 2000 2011	260 268 274	33 38 44	- - -	- - -	- - -	- - -	- - -	- - -	- - -	- - -	82 90 -	- - -	18 9 -	0 1 -	-
Belarús	1990 2000 2011	10 260 10 058 9 559	66 70 75	91 91 92	8 8 8	1 1 0	0 0 0	96 96 97	2 2 2	2 2 1	0 0 0	93 93 93	6 7 7	1 0 0	0 0 0	NA*

«NA» significa «no aplicable». El guión corto [] significa que no hay datos disponibles en el momento de la publicación. * Se indica «NA» para países con un crecimiento demográfico negativo durante el período 1995-2011.

¹ Para mayor claridad en la presentación, el PCM muestra en su informe estas proporciones como números enteros redondeados que suman 100%, tanto en el caso del agua potable como en el del saneamiento. No obstante, en la base de datos del sitio web del PCM (www.wssinfo.org) se indican las estimaciones de la cobertura sin redondear para lograr una mayor exactitud al convertirlas a números de personas con o sin acceso. Toda discrepancia «aparente» entre las estimaciones publicadas y las calculadas a partir de los datos del sitio web del PCM se debe al redondeo de las estimaciones publicadas al número entero más cercano.

País, zona o territorio	Año	USO DE FUENTES DE AGUA DE BEBIDA (porcentaje de población)														Proporción de la población de 2011 que ha obtenido acceso desde 1995 (%)	
		ZONAS URBANAS					ZONAS RURALES					TOTAL NACIONAL					
		Fuentes mejoradas			Fuentes no mejoradas		Fuentes mejoradas			Fuentes no mejoradas		Fuentes mejoradas			Fuentes no mejoradas		
		Total ayant accès à des points d'eau améliorés	Branchements domestiques	Autres points d'eau améliorés	Non améliorés	Eaux de surface	Total ayant accès à des points d'eau améliorés	Branchements domestiques	Autres points d'eau améliorés	Non améliorés	Eaux de surface	Total ayant accès à des points d'eau améliorés	Branchements domestiques	Autres points d'eau améliorés	Non améliorés		Eaux de surface
Afganistán	1990 2000 2011	- 36 85	3 10 27	- 26 58	- 54 11	- 10 4	3 18 53	0 0 4	3 18 49	49 37 45	48 37 13	- 22 61	1 2 9	- 20 52	- 47 28	- 31 11	58
Albania	1990 2000 2011	100 100 95	96 95 91	4 5 4	0 0 5	0 0 0	95 95 94	- 44 71	- 51 23	3 3 6	2 2 0	97 97 95	- 65 82	- 32 13	2 2 5	1 1 0	0
Alemania	1990 2000 2011	100 100 100	100 100 100	0 0 0	0 0 0	0 0 0	100 100 100	97 99 100	3 1 0	0 0 0	0 0 0	100 100 100	99 100 100	1 0 0	0 0 0	0 0 0	0
Andorra	1990 2000 2011	100 100 100	100 100 100	0 0 0	0 0 0	0 0 0	100 100 100	100 100 100	0 0 0	0 0 0	0 0 0	100 100 100	100 100 100	0 0 0	0 0 0	0 0 0	25
Angola	1990 2000 2011	43 52 66	16 23 33	27 29 33	44 36 31	13 12 3	42 39 35	1 1 1	41 38 34	28 24 15	30 37 50	42 46 53	6 12 20	36 34 33	34 29 25	24 25 22	27
Anguila	1990 2000 2011	- 93 95	- 58 -	- 35 -	- 7 5	- - -	NA NA NA	NA NA NA	NA NA NA	NA NA NA	NA NA NA	- 93 95	- 58 -	- 35 -	- 7 5	- - -	36
Antigua y Barbuda	1990 2000 2011	- - -	- - -	- - -	- - -	- - -	- - -	- - -	- - -	- - -	- - -	97 98 98	61 76 86	36 22 12	3 2 2	- - -	23
Arabia Saudita	1990 2000 2011	- - -	- - -	- - -	- - -	- - -	- - -	- - -	- - -	- - -	- - -	92 95 97	58 63 67	34 32 30	8 5 3	- - -	36
Argelia	1990 2000 2011	100 93 85	87 84 80	13 9 5	0 7 15	0 0 0	88 84 79	48 52 56	40 32 23	10 15 20	2 1 1	94 89 84	69 72 74	25 17 10	5 11 16	1 0 0	11
Argentina	1990 2000 2011	97 98 100	74 86 99	23 12 1	3 2 0	0 0 0	69 81 95	13 50 90	56 31 5	18 12 0	13 7 5	93 97 99	66 82 98	27 15 1	5 2 1	2 1 0	18
Armenia	1990 2000 2011	98 99 100	95 96 98	3 3 2	2 1 0	0 0 0	- 82 98	52 68 91	- 14 7	- 18 2	- 0 0	- 93 99	81 86 96	- 7 3	- 7 1	- 0 0	5
Aruba	1990 2000 2011	- - -	- - -	- - -	- - -	- - -	- - -	- - -	- - -	- - -	- - -	91 94 98	90 91 93	1 3 5	9 6 2	0 0 0	29
Australia	1990 2000 2011	100 100 100	- - -	- - -	0 0 0	0 0 0	100 100 100	- - -	- - -	0 0 0	0 0 0	100 100 100	- - -	- - -	0 0 0	0 0 0	20
Austria	1990 2000 2011	100 100 100	100 100 100	0 0 0	0 0 0	0 0 0	100 100 100	100 100 100	0 0 0	0 0 0	0 0 0	100 100 100	100 100 100	0 0 0	0 0 0	0 0 0	6
Azerbaiyán	1990 2000 2011	88 88 88	67 72 78	21 16 10	11 11 10	1 1 2	49 59 71	17 18 20	32 41 51	33 24 13	18 17 16	70 74 80	44 46 51	26 28 29	21 17 12	9 9 8	21
Bahamas	1990 2000 2011	- - -	- - -	- - -	- - -	- - -	- - -	- - -	- - -	- - -	- - -	- 96 96	- 93 -	- 3 -	- 4 4	- - -	19
Bahrein	1990 2000 2011	- - -	- - -	- - -	- - -	- - -	- - -	- - -	- - -	- - -	- - -	95 99 100	39 92 100	56 7 0	5 1 0	- - 0	59
Bangladesh	1990 2000 2011	87 86 85	24 27 31	63 59 54	13 14 14	0 0 1	74 77 82	0 0 1	74 77 81	22 20 16	4 3 2	76 79 83	5 7 10	71 72 73	21 19 16	3 2 1	23
Barbados	1990 2000 2011	- - -	- - -	- - -	- - -	- - -	- - -	- - -	- - -	- - -	- - -	95 99 100	94 96 97	1 3 3	5 1 0	- - 0	6
Belarús	1990 2000 2011	100 100 100	- 90 95	- 10 5	0 0 0	0 0 0	99 99 99	- 31 79	- 68 20	1 1 1	0 0 0	100 100 100	- 72 91	- 28 9	0 0 0	0 0 0	NA*

«NA» significa «no aplicable». El guión corto () significa que no hay datos disponibles en el momento de la publicación. * Se indica «NA» para países con un crecimiento demográfico negativo durante el período 1995-2011.

País, zona o territorio	Año	Población [* 1000]	Porcentaje de población urbana	USO DE INSTALACIONES DE SANEAMIENTO (porcentaje de la población)													
				ZONAS URBANAS				ZONAS RURALES				TOTAL NACIONAL					Proporción de la población de 2011 que ha obtenido acceso desde 1995 [%]
				Instalaciones mejoradas	Instalaciones no mejoradas			Instalaciones mejoradas	Instalaciones no mejoradas			Instalaciones mejoradas	Instalaciones no mejoradas				
					Instalaciones compartidas	Instalaciones no mejoradas	Defecación al aire libre		Instalaciones compartidas	Instalaciones no mejoradas	Defecación al aire libre		Instalaciones compartidas	Instalaciones no mejoradas	Defecación al aire libre		
Bélgica	1990	9 949	96	100	0	0	0	100	0	0	0	100	0	0	0	6	
	2000	10 176	97	100	0	0	0	100	0	0	0	100	0	0	0		
	2011	10 754	97	100	0	0	0	100	0	0	0	100	0	0	0		
Belice	1990	190	47	76	6	14	4	76	6	9	9	76	6	11	7	35	
	2000	251	48	85	6	7	2	81	6	7	6	83	6	7	4		
	2011	318	45	93	7	0	0	87	7	3	3	90	7	2	1		
Benin	1990	4 773	34	14	20	14	52	0	1	3	96	5	7	8	80	10	
	2000	6 518	38	19	28	13	40	3	6	4	87	9	15	7	69		
	2011	9 100	45	25	37	11	27	5	12	7	76	14	23	9	54		
Bermudas	1990	60	100	-	-	-	-	NA	NA	NA	NA	-	-	-	-	-	
	2000	63	100	-	-	-	-	NA	NA	NA	NA	-	-	-	-		
	2011	65	100	-	-	-	-	NA	NA	NA	NA	-	-	-	-		
Bhután	1990	559	16	-	-	-	-	-	-	-	-	-	-	-	-	-	
	2000	571	25	66	19	10	5	30	28	30	12	39	26	24	11		
	2011	738	36	74	21	5	0	29	28	38	5	45	26	26	3		
Bolivia [Estado Plurinacional de]	1990	6 658	56	41	20	14	25	12	3	13	72	28	12	14	46	22	
	2000	8 307	62	49	24	11	16	18	4	16	62	37	16	13	34		
	2011	10 088	67	57	28	10	5	24	5	22	49	46	20	15	19		
Bosnia y Herzegovina	1990	4 308	39	98	0	1	1	-	-	-	-	-	-	-	-	11	
	2000	3 694	43	98	0	2	0	93	1	5	1	95	1	3	1		
	2011	3 752	48	100	0	0	0	92	1	7	0	96	0	4	0		
Botswana	1990	1 382	42	61	5	23	11	22	6	20	52	39	5	21	35	28	
	2000	1 758	53	70	6	18	6	32	8	17	43	52	7	18	23		
	2011	2 031	62	78	6	16	0	42	11	12	35	64	8	15	13		
Brasil	1990	149 650	74	79	1	14	6	31	1	20	48	67	1	15	17	23	
	2000	174 425	81	83	1	13	3	39	1	26	34	75	1	15	9		
	2011	196 655	85	87	1	11	1	48	1	33	18	81	1	14	4		
Brunei Darussalam	1990	252	66	-	-	-	-	-	-	-	-	-	-	-	-	-	
	2000	327	71	-	-	-	-	-	-	-	-	-	-	-	-		
	2011	406	76	-	-	-	-	-	-	-	-	-	-	-	-		
Bulgaria	1990	8 819	66	100	0	0	0	99	0	1	0	99	0	1	0	NA*	
	2000	8 006	69	100	0	0	0	99	0	1	0	100	0	0	0		
	2011	7 446	73	100	0	0	0	100	0	0	0	100	0	0	0		
Burkina Faso	1990	9 324	14	44	32	13	11	2	3	6	89	8	7	7	78	12	
	2000	12 294	18	47	33	10	10	4	6	7	83	12	11	7	70		
	2011	16 968	27	50	36	5	9	6	9	10	75	18	16	8	58		
Burundi	1990	5 602	6	33	26	40	1	42	5	50	3	42	6	49	3	19	
	2000	6 374	8	38	31	30	1	46	5	46	3	46	7	44	3		
	2011	8 575	11	45	36	17	2	51	6	40	3	50	9	38	3		
Cabo Verde	1990	348	44	-	-	-	-	-	-	-	-	-	-	-	-	34	
	2000	437	53	61	-	12	27	25	-	17	58	44	-	15	41		
	2011	501	63	74	-	8	18	45	-	13	42	63	-	10	27		
Camboya	1990	9 532	16	36	5	9	50	3	1	6	90	9	1	6	84	25	
	2000	12 447	19	50	7	6	37	10	2	6	82	18	3	5	74		
	2011	14 305	20	76	10	1	13	22	5	4	69	33	6	3	58		
Camerún	1990	12 181	40	63	20	15	2	37	8	38	17	47	13	29	11	15	
	2000	15 678	46	61	19	19	1	37	8	40	15	48	13	30	9		
	2011	20 030	52	58	18	23	1	36	8	44	12	48	13	33	6		
Canadá	1990	27 701	77	100	0	0	0	99	-	1	-	100	-	0	0	15	
	2000	30 667	79	100	0	0	0	99	-	1	-	100	-	0	0		
	2011	34 350	81	100	0	0	0	99	-	1	-	100	-	0	0		
Chad	1990	6 011	21	21	12	42	25	4	1	2	93	8	3	10	79	6	
	2000	8 222	22	26	15	39	20	5	1	7	87	10	4	14	72		
	2011	11 525	22	31	18	37	14	6	1	13	80	12	5	18	65		
Chile	1990	13 188	83	91	-	5	4	53	-	41	6	85	-	10	5	25	
	2000	15 420	86	95	-	2	3	70	-	26	4	92	-	5	3		
	2011	17 270	89	100	-	0	0	89	-	9	2	99	-	1	0		
China	1990	1 145 195	26	48	15	34	3	15	4	72	9	24	7	62	7	34	
	2000	1 269 117	36	61	20	18	1	35	9	51	5	45	13	38	4		
	2011	1 347 565	51	74	24	2	0	56	14	28	2	65	19	15	1		
Chipre	1990	767	67	100	0	0	0	100	0	0	0	100	0	0	0	23	
	2000	943	69	100	0	0	0	100	0	0	0	100	0	0	0		
	2011	1 117	70	100	0	0	0	100	0	0	0	100	0	0	0		
Colombia	1990	33 203	68	79	14	3	4	40	4	13	43	67	11	6	16	24	
	2000	39 764	72	81	14	2	3	52	5	12	31	73	12	5	10		
	2011	46 927	75	82	15	1	2	65	6	11	18	78	13	3	6		

País, zona o territorio	Año	USO DE FUENTES DE AGUA DE BEBIDA (porcentaje de población)														Proporción de la población de 2011 que ha obtenido acceso desde 1995 [%]	
		ZONAS URBANAS					ZONAS RURALES					TOTAL NACIONAL					
		Fuentes mejoradas			Fuentes no mejoradas		Fuentes mejoradas			Fuentes no mejoradas		Fuentes mejoradas			Fuentes no mejoradas		
		Total ayant accès à des points d'eau améliorés	Branchements domestiques	Autres points d'eau améliorés	Non améliorés	Eaux de surface	Total ayant accès à des points d'eau améliorés	Branchements domestiques	Autres points d'eau améliorés	Non améliorés	Eaux de surface	Total ayant accès à des points d'eau améliorés	Branchements domestiques	Autres points d'eau améliorés	Non améliorés		Eaux de surface
Bélgica	1990	100	100	0	0	0	100	96	4	0	0	100	100	0	0	0	6
	2000	100	100	0	0	0	100	99	1	0	0	100	100	0	0	0	
	2011	100	100	0	0	0	100	100	0	0	0	100	100	0	0	0	
Belice	1990	88	74	14	12	0	59	20	39	30	11	73	46	27	21	6	44
	2000	92	80	12	8	0	79	44	35	15	6	85	61	24	12	3	
	2011	97	86	11	2	1	100	69	31	0	0	99	77	22	1	0	
Benin	1990	72	16	56	19	9	49	0	49	22	29	57	5	52	21	22	38
	2000	78	23	55	17	5	59	2	57	23	18	66	10	56	21	13	
	2011	85	32	53	13	2	69	4	65	25	6	76	16	60	20	4	
Bermudas	1990	-	-	-	-	-	NA	NA	NA	NA	NA	-	-	-	-	-	-
	2000	-	-	-	-	-	NA	NA	NA	NA	NA	-	-	-	-	-	
	2011	-	-	-	-	-	NA	NA	NA	NA	NA	-	-	-	-	-	
Bhután	1990	99	-	-	0	1	-	-	-	-	-	-	-	-	-	-	-
	2000	99	81	18	0	1	82	45	37	4	14	86	54	32	3	11	
	2011	100	81	19	0	0	96	44	52	0	4	97	57	40	1	2	
Bolivia [Estado Plurinacional de]	1990	91	79	12	8	1	41	12	29	19	40	69	49	20	12	19	33
	2000	93	87	6	6	1	56	33	23	12	32	79	66	13	8	13	
	2011	96	95	1	4	0	72	57	15	5	23	88	83	5	4	8	
Bosnia y Herzegovina	1990	99	96	3	1	0	96	-	-	4	0	97	-	-	3	0	12
	2000	99	96	3	1	0	96	77	19	4	0	98	85	13	2	0	
	2011	100	94	6	0	0	98	71	27	2	0	99	82	17	1	0	
Botswana	1990	100	39	61	0	0	86	10	76	6	8	92	22	70	3	5	24
	2000	99	64	35	1	0	90	24	66	4	6	95	46	49	2	3	
	2011	99	90	9	1	0	93	38	55	3	4	97	70	27	1	2	
Brasil	1990	96	92	4	4	0	68	39	29	18	14	88	78	10	8	4	22
	2000	98	94	4	2	0	76	51	25	15	9	93	86	7	5	2	
	2011	100	96	4	0	0	84	65	19	12	4	97	92	5	2	1	
Brunei Darussalam	1990	-	-	-	-	-	-	-	-	-	-	-	-	-	-	-	-
	2000	-	-	-	-	-	-	-	-	-	-	-	-	-	-	-	
	2011	-	-	-	-	-	-	-	-	-	-	-	-	-	-	-	
Bulgaria	1990	100	96	4	0	0	100	67	33	0	0	100	86	14	0	0	NA*
	2000	100	97	3	0	0	99	77	22	0	1	100	91	9	0	0	
	2011	100	98	2	0	0	99	92	7	0	1	99	97	2	1	0	
Burkina Faso	1990	75	11	64	24	1	39	0	39	51	10	44	2	42	48	8	48
	2000	85	18	67	15	0	55	0	55	37	8	60	3	57	34	6	
	2011	96	26	70	4	0	74	0	74	21	5	80	7	73	16	4	
Burundi	1990	97	32	65	1	2	68	1	67	23	9	69	3	66	23	8	24
	2000	90	39	51	7	3	70	1	69	18	12	72	4	68	17	11	
	2011	82	46	36	13	5	73	1	72	12	15	74	6	68	12	14	
Cabo Verde	1990	-	-	-	-	-	-	0	-	-	-	-	-	-	-	-	25
	2000	84	42	42	16	0	81	8	73	18	1	83	26	57	16	1	
	2011	91	59	32	9	0	86	43	43	14	0	89	53	36	11	0	
Camboya	1990	48	16	32	30	22	28	0	28	36	36	31	2	29	35	34	41
	2000	63	33	30	22	15	40	2	38	31	29	44	8	36	29	27	
	2011	90	65	25	7	3	61	5	56	21	18	67	17	50	18	15	
Camerún	1990	76	23	53	11	13	31	2	29	17	52	49	10	39	14	37	36
	2000	86	25	61	8	6	42	2	40	18	40	62	12	50	13	25	
	2011	95	26	69	4	1	52	3	49	18	30	74	15	59	12	14	
Canadá	1990	100	100	0	0	0	99	-	-	1	-	100	-	-	0	0	15
	2000	100	100	0	0	0	99	38	61	1	-	100	87	13	0	0	
	2011	100	100	0	0	0	99	-	-	1	-	100	-	-	0	0	
Chad	1990	49	7	42	48	3	37	0	37	47	16	40	2	38	46	14	24
	2000	60	15	45	38	2	41	0	41	49	10	45	4	41	46	9	
	2011	71	24	47	29	0	44	1	43	52	4	50	6	44	47	3	
Chile	1990	99	97	2	1	0	47	29	18	40	13	90	86	4	8	2	21
	2000	99	98	1	1	0	67	42	25	16	17	95	90	5	2	3	
	2011	100	99	1	0	0	90	56	34	10	-	98	95	3	2	-	
China	1990	97	92	5	2	1	56	12	44	34	10	67	33	34	26	7	25
	2000	98	93	5	1	1	70	28	42	24	6	80	52	28	16	4	
	2011	98	95	3	2	0	85	45	40	13	2	92	70	22	7	1	
Chipre	1990	100	100	0	0	0	100	100	0	0	0	100	100	0	0	0	23
	2000	100	100	0	0	0	100	100	0	0	0	100	100	0	0	0	
	2011	100	100	0	0	0	100	100	0	0	0	100	100	0	0	0	
Colombia	1990	97	96	1	3	0	70	58	12	13	17	88	84	4	6	6	23
	2000	98	96	2	2	0	71	60	11	10	19	91	86	5	3	6	
	2011	100	97	3	0	0	72	61	11	6	22	93	88	5	2	5	

País, zona o territorio	Año	Población [* 1000]	Porcentaje de población urbana	USO DE INSTALACIONES DE SANEAMIENTO (porcentaje de la población)												Proporción de la población de 2011 que ha obtenido acceso desde 1995 [%]
				ZONAS URBANAS				ZONAS RURALES				TOTAL NACIONAL				
				Instalaciones mejoradas	Instalaciones no mejoradas			Instalaciones mejoradas	Instalaciones no mejoradas			Instalaciones mejoradas	Instalaciones no mejoradas			
					Instalaciones compartidas	Instalaciones no mejoradas	Defecación al aire libre		Instalaciones compartidas	Instalaciones no mejoradas	Defecación al aire libre		Instalaciones compartidas	Instalaciones no mejoradas	Defecación al aire libre	
Comoras	1990 2000 2011	438 562 754	28 28 28	34 42 -	2 2 -	64 56 -	0 0 -	11 23 -	1 2 -	88 74 -	0 1 -	18 28 -	1 2 -	81 69 -	0 1 1	-
Congo	1990 2000 2011	2 389 3 136 4 140	54 59 64	- 21 19	- 42 39	- 35 39	- 2 3	- 18 15	- 30 25	- 34 43	- 18 17	- 20 18	- 37 34	- 34 40	- 9 8	-
Costa Rica	1990 2000 2011	3 070 3 919 4 727	51 59 65	93 94 95	4 4 4	2 1 1	1 1 0	83 87 92	4 4 4	9 7 4	4 2 0	88 91 94	4 4 4	6 4 2	2 1 0	28
Côte d'Ivoire	1990 2000 2011	12 518 16 582 20 153	39 44 51	38 37 36	25 24 23	31 33 35	6 6 6	8 10 11	8 10 12	28 27 27	56 53 50	20 22 24	15 16 18	29 30 31	36 32 27	9
Croacia	1990 2000 2011	4 517 4 506 4 396	54 56 58	99 99 99	1 1 1	0 0 0	0 0 0	98 98 98	1 1 1	0 0 0	1 1 1	98 98 98	1 1 1	1 1 1	0 0 0	NA*
Cuba	1990 2000 2011	10 570 11 104 11 254	73 76 75	86 90 94	4 4 5	9 5 1	0 1 0	68 77 87	5 6 6	22 12 5	5 5 2	81 87 92	5 5 5	12 6 2	2 2 1	11
Dinamarca	1990 2000 2011	5 141 5 340 5 573	85 85 87	100 100 100	0 0 0	0 0 0	0 0 0	100 100 100	0 0 0	0 0 0	0 0 0	100 100 100	0 0 0	0 0 0	0 0 0	6
Djibouti	1990 2000 2011	562 732 906	76 77 77	69 71 73	5 5 6	16 17 19	10 7 2	39 33 22	5 4 3	6 12 21	50 51 54	62 62 61	5 5 5	14 16 20	19 17 14	18
Dominica	1990 2000 2011	71 70 68	68 67 67	- 80 -	- - -	- 2 -	- 18 -	- 84 -	- - -	- 2 -	- 14 -	- 81 -	- - -	- 2 -	- 17 -	-
Ecuador	1990 2000 2011	10 261 12 345 14 666	55 60 67	86 91 96	2 3 3	5 2 0	7 4 1	49 67 86	2 3 4	11 5 0	38 25 10	69 81 93	2 3 3	8 3 0	21 13 4	34
Egipto	1990 2000 2011	56 843 67 648 82 537	43 43 43	91 95 97	3 3 3	5 1 0	1 1 0	57 79 93	4 5 7	22 9 0	17 7 0	72 86 95	4 4 5	14 6 0	10 4 0	36
El Salvador	1990 2000 2011	5 333 5 940 6 227	49 59 65	70 75 79	8 8 9	18 14 10	4 3 2	31 42 53	3 4 5	32 32 33	34 22 9	50 61 70	5 7 8	26 22 18	19 10 4	19
Emiratos Árabes Unidos	1990 2000 2011	1 809 3 033 7 891	79 81 84	98 98 98	2 2 2	0 0 0	0 0 0	95 95 95	5 5 5	0 0 0	0 0 0	97 97 98	2 2 2	1 1 0	0 0 0	69
Eritrea	1990 2000 2011	3 158 3 668 5 415	16 18 21	58 54 -	- - -	10 8 -	32 38 -	0 2 4	- - -	0 1 0	100 97 96	9 11 -	- - -	2 2 -	89 87 -	-
Eslovaquia	1990 2000 2011	5 270 5 405 5 472	56 56 55	100 100 100	0 0 0	0 0 0	0 0 0	100 100 100	0 0 0	0 0 0	0 0 0	100 100 100	0 0 0	0 0 0	0 0 0	2
Eslovenia	1990 2000 2011	1 927 1 985 2 035	50 51 50	100 100 100	0 0 0	0 0 0	0 0 0	100 100 100	0 0 0	0 0 0	0 0 0	100 100 100	0 0 0	0 0 0	0 0 0	3
España	1990 2000 2011	38 889 40 288 46 455	75 76 77	100 100 100	0 0 0	0 0 0	0 0 0	100 100 100	0 0 0	0 0 0	0 0 0	100 100 100	0 0 0	0 0 0	0 0 0	15
Estados Unidos de América	1990 2000 2011	253 339 282 496 313 085	75 79 82	100 100 100	0 0 0	0 0 0	0 0 0	99 99 99	- - -	1 1 1	- - -	100 100 100	- - -	0 0 0	0 0 0	15
Estonia	1990 2000 2011	1 568 1 371 1 341	71 69 69	96 96 100	4 4 -	0 0 0	0 0 0	94 94 94	6 6 6	0 0 0	0 0 0	96 95 100	4 4 -	0 1 0	0 0 0	NA*
Etiopía	1990 2000 2011	48 333 65 578 84 734	13 15 17	19 22 27	28 34 42	12 17 23	41 27 8	0 6 19	0 2 6	0 7 22	100 85 53	2 8 21	4 7 12	1 8 22	93 77 45	19
Ex República Yugoslava de Macedonia	1990 2000 2011	1 909 2 009 2 064	58 59 59	96 93 97	- 3 3	4 4 0	0 0 0	- 85 83	- 5 4	- 10 12	- 0 1	- 90 91	- 3 4	- 7 4	- 0 1	-
Federación de Rusia	1990 2000 2011	148 244 146 758 142 836	73 73 74	80 77 74	16 15 15	3 7 10	1 1 1	58 59 59	11 11 11	30 29 29	1 1 1	74 72 70	15 14 14	10 13 15	1 1 1	NA*

País, zona o territorio	Año	USO DE FUENTES DE AGUA DE BEBIDA (porcentaje de población)														Proporción de la población de 2011 que ha obtenido acceso desde 1995 [%]	
		ZONAS URBANAS					ZONAS RURALES					TOTAL NACIONAL					
		Fuentes mejoradas			Fuentes no mejoradas		Fuentes mejoradas			Fuentes no mejoradas		Fuentes mejoradas			Fuentes no mejoradas		
		Total ayant accès à des points d'eau améliorés	Branchements domestiques	Autres points d'eau améliorés	Non améliorés	Eaux de surface	Total ayant accès à des points d'eau améliorés	Branchements domestiques	Autres points d'eau améliorés	Non améliorés	Eaux de surface	Total ayant accès à des points d'eau améliorés	Branchements domestiques	Autres points d'eau améliorés	Non améliorés		Eaux de surface
Comoras	1990	98	31	67	1	1	83	10	73	7	10	87	16	71	6	7	-
	2000	93	45	48	6	1	92	17	75	5	3	92	25	67	6	2	
	2011	-	-	-	-	-	97	-	-	3	0	-	-	-	-	-	
Congo	1990	95	-	-	4	1	-	4	-	-	-	-	-	-	-	-	-
	2000	95	46	49	4	1	36	4	32	52	12	71	28	43	23	6	
	2011	95	35	60	5	0	32	2	30	37	31	72	23	49	17	11	
Costa Rica	1990	99	93	6	1	0	87	73	14	5	8	93	83	10	3	4	27
	2000	99	97	2	1	0	89	80	9	4	7	95	90	5	2	3	
	2011	100	100	0	0	0	91	88	3	4	5	96	96	0	2	2	
Côte d'Ivoire	1990	90	50	40	10	0	67	5	62	17	16	76	23	53	14	10	24
	2000	91	57	34	9	0	67	10	57	23	10	78	31	47	16	6	
	2011	91	64	27	8	1	68	16	52	28	4	80	40	40	18	2	
Croatie	1990	100	96	4	0	0	97	-	-	2	1	98	-	-	2	0	NA*
	2000	100	96	4	0	0	97	77	20	2	1	98	87	11	2	0	
	2011	100	96	4	0	0	97	-	-	2	1	99	-	-	1	0	
Cuba	1990	94	77	17	6	0	-	-	-	-	-	-	-	-	-	-	7
	2000	95	80	15	5	0	77	45	32	21	2	91	71	20	8	1	
	2011	96	83	13	4	0	86	57	29	11	3	94	76	18	5	1	
Dinamarca	1990	100	100	0	0	0	100	100	0	0	0	100	100	0	0	0	6
	2000	100	100	0	0	0	100	100	0	0	0	100	100	0	0	0	
	2011	100	100	0	0	0	100	100	0	0	0	100	100	0	0	0	
Djibouti	1990	81	67	14	19	0	56	13	43	38	6	75	54	21	23	2	40
	2000	88	73	15	12	0	60	11	49	34	6	82	58	24	16	2	
	2011	100	79	21	0	0	67	9	58	32	1	92	63	29	8	0	
Dominica	1990	96	-	-	4	-	-	-	-	-	-	-	-	-	-	-	-
	2000	96	78	18	4	-	92	49	43	8	-	94	68	26	6	-	
	2011	96	-	-	4	-	-	-	-	-	-	-	-	-	-	-	
Ecuador	1990	83	69	14	16	1	69	34	35	13	18	76	53	23	15	9	30
	2000	89	81	8	10	1	75	50	25	9	16	84	69	15	9	7	
	2011	96	95	1	4	0	82	68	14	4	14	92	86	6	3	5	
Egipto	1990	96	90	6	4	0	90	39	51	7	3	93	61	32	5	2	28
	2000	98	95	3	2	0	95	66	29	4	1	96	78	18	3	1	
	2011	100	100	0	0	0	99	93	6	1	0	99	96	3	1	0	
El Salvador	1990	92	69	23	7	1	57	16	41	35	8	74	42	32	22	4	17
	2000	93	77	16	7	0	69	32	37	26	5	83	59	24	15	2	
	2011	94	85	9	6	0	81	48	33	18	1	90	72	18	9	1	
Emiratos Árabes Unidos	1990	100	-	-	0	0	100	-	-	0	0	100	-	-	0	0	70
	2000	100	80	20	0	0	100	70	30	0	0	100	78	22	0	0	
	2011	100	-	-	0	0	100	-	-	0	0	100	-	-	0	0	
Eritrea	1990	62	40	22	37	1	39	0	39	34	27	43	6	37	34	23	-
	2000	70	42	28	30	0	50	0	50	37	13	54	7	47	35	11	
	2011	-	-	-	-	-	-	0	-	-	-	-	-	-	-	-	
Eslovaquia	1990	100	100	0	0	0	100	89	11	0	0	100	95	5	0	0	2
	2000	100	96	4	0	0	100	92	8	0	0	100	94	6	0	0	
	2011	100	-	-	0	0	100	-	-	0	0	100	-	-	0	0	
Eslovenia	1990	100	100	0	0	0	99	99	0	1	-	100	100	0	0	0	3
	2000	100	100	0	0	0	99	99	0	1	-	100	100	0	0	0	
	2011	100	100	0	0	0	99	99	0	1	-	100	100	0	0	0	
España	1990	100	99	1	0	0	100	100	0	0	0	100	99	1	0	0	15
	2000	100	99	1	0	0	100	100	0	0	0	100	99	1	0	0	
	2011	100	99	1	0	0	100	100	0	0	0	100	99	1	0	0	
Estados Unidos de América	1990	100	97	3	0	0	94	46	48	6	-	98	84	14	2	-	15
	2000	100	97	3	0	0	94	-	-	6	-	99	-	-	1	-	
	2011	100	97	3	0	0	94	-	-	6	-	99	-	-	1	-	
Estonia	1990	99	92	7	1	0	97	51	46	3	0	99	80	19	1	0	NA*
	2000	99	95	4	1	0	97	65	32	3	0	99	86	13	1	0	
	2011	99	97	2	1	0	97	-	-	3	0	99	-	-	1	0	
Etiopía	1990	80	9	71	10	10	4	0	4	40	56	14	1	13	36	50	36
	2000	87	26	61	7	6	19	0	19	40	41	29	4	25	35	36	
	2011	97	49	48	3	0	39	1	38	41	20	49	9	40	34	17	
Ex República Yugoslava de Macedonia	1990	100	97	3	0	0	98	-	-	2	-	99	-	-	1	-	5
	2000	100	97	3	0	0	98	85	13	2	-	99	92	7	1	-	
	2011	100	95	5	0	0	99	83	16	1	-	100	90	10	0	0	
Federación de Rusia	1990	98	88	10	2	0	80	37	43	19	1	93	74	19	7	0	NA*
	2000	98	90	8	2	0	86	46	40	12	2	95	78	17	5	0	
	2011	99	91	8	1	0	92	55	37	5	3	97	82	15	3	0	

País, zona o territorio	Año	Población [* 1000]	Porcentaje de población urbana	USO DE INSTALACIONES DE SANEAMIENTO (porcentaje de la población)												Proporción de la población de 2011 que ha obtenido acceso desde 1995 [%]
				ZONAS URBANAS				ZONAS RURALES				TOTAL NACIONAL				
				Instalaciones mejoradas	Instalaciones no mejoradas			Instalaciones mejoradas	Instalaciones no mejoradas			Instalaciones mejoradas	Instalaciones no mejoradas			
					Instalaciones compartidas	Instalaciones no mejoradas	Defecación al aire libre		Instalaciones compartidas	Instalaciones no mejoradas	Defecación al aire libre		Instalaciones compartidas	Instalaciones no mejoradas	Defecación al aire libre	
Fiji	1990 2000 2011	728 812 868	42 48 52	85 89 92	4 4 4	10 7 4	1 0 0	37 61 82	2 3 4	52 32 14	9 4 0	57 74 87	3 4 4	35 20 9	5 2 0	28
Filipinas	1990 2000 2011	61 629 77 310 94 852	49 48 49	69 74 79	15 16 17	8 4 1	8 6 3	45 57 69	10 13 16	22 12 3	23 18 12	57 65 74	12 14 16	15 9 2	16 12 8	30
Finlandia	1990 2000 2011	4 986 5 173 5 385	79 82 84	100 100 100	0 0 0	0 0 0	0 0 0	100 100 100	0 0 0	0 0 0	0 0 0	100 100 100	0 0 0	0 0 0	0 0 0	5
Francia	1990 2000 2011	56 708 59 048 63 126	74 77 86	100 100 100	0 0 0	0 0 0	0 0 0	100 100 100	0 0 0	0 0 0	0 0 0	100 100 100	0 0 0	0 0 0	0 0 0	8
Gabón	1990 2000 2011	929 1 235 1 534	69 80 86	- 37 33	- 40 36	- 21 30	- 2 1	- 30 30	- 24 25	- 41 43	- 5 2	- 36 33	- 37 34	- 24 32	- 3 1	7
Gambia	1990 2000 2011	966 1 297 1 776	38 49 57	- 67 70	- 24 25	- 8 5	- 1 0	- 60 65	- 14 15	- 18 15	- 8 5	- 63 68	- 19 21	- 13 9	- 5 2	29
Georgia	1990 2000 2011	5 460 4 746 4 329	55 53 53	97 96 96	3 3 3	0 1 1	0 0 0	96 94 91	1 1 1	1 3 6	2 2 2	96 95 93	2 2 2	1 2 4	1 1 1	NA*
Ghana	1990 2000 2011	14 793 19 165 24 966	36 44 52	12 15 19	45 59 72	32 17 3	11 9 6	3 6 8	19 32 44	49 31 16	29 31 32	6 10 13	29 44 59	42 25 10	23 21 18	8
Granada	1990 2000 2011	96 102 105	33 36 39	- - -	- - -	- - -	- - -	- - -	- - -	- - -	- - -	- 92 -	- 8 -	- 0 -	- - -	-
Grecia	1990 2000 2011	10 161 10 987 11 390	59 60 61	100 99 99	0 - -	0 1 1	0 0 0	93 96 97	- - -	0 0 1	7 4 2	97 98 99	- - -	1 1 0	2 1 1	7
Groenlandia	1990 2000 2011	56 56 57	80 82 85	100 100 100	0 0 0	0 0 0	0 0 0	100 100 100	0 0 0	0 0 0	0 0 0	100 100 100	0 0 0	0 0 0	0 0 0	3
Guadeloupe	1990 2000 2011	386 427 463	99 98 98	- 94 97	- - -	- 6 3	- - -	- - 90	- - -	- - 10	- - -	- - 97	- - -	- - 3	- - -	-
Guam	1990 2000 2011	134 155 182	91 93 93	- - -	- - -	- - -	- - -	- - -	- - -	- - -	- - -	97 97 97	- - -	3 3 3	0 0 0	20
Guatemala	1990 2000 2011	8 923 11 237 14 757	41 45 50	81 85 88	9 9 10	5 3 0	5 3 2	49 60 72	4 5 6	13 13 12	34 22 10	62 71 80	6 7 8	10 8 6	22 14 6	35
Guayana Francesa	1990 2000 2011	117 165 237	75 75 76	- 87 95	- - 10	- 13 5	- - -	- 60 76	- - -	- 40 24	- - -	- 80 90	- - -	- 20 10	- - -	46
Guinea	1990 2000 2011	5 759 8 344 10 222	28 31 35	19 26 32	23 32 40	52 39 27	6 3 1	6 9 11	4 5 6	35 44 53	55 42 30	10 14 18	9 13 18	40 43 44	41 30 20	10
Guinea-Bissau	1990 2000 2011	1 017 1 241 1 547	28 36 44	- 27 33	- 22 28	- 47 37	- 4 2	- 4 8	- 2 4	- 41 45	- 53 43	- 12 19	- 9 15	- 43 42	- 36 25	11
Guinea Ecuatorial	1990 2000 2011	374 520 720	35 39 39	- 92 -	- 8 -	- - -	- - -	- 87 -	- - -	- 13 -	- - -	- 89 -	- - -	- 11 -	- - -	-
Guyana	1990 2000 2011	725 733 756	30 29 28	- 86 88	- 8 8	- 5 4	- 1 0	- 76 82	- 8 9	- 15 8	- 1 1	- 79 84	- 8 9	- 12 6	- 1 1	9
Haití	1990 2000 2011	7 125 8 645 10 124	29 36 53	37 36 34	39 38 36	11 15 22	13 11 8	14 16 17	9 10 12	13 19 30	64 55 41	21 23 26	18 20 24	11 18 27	50 39 23	9
Honduras	1990 2000 2011	4 889 6 218 7 755	40 45 52	71 78 86	6 7 8	14 10 5	9 5 1	34 53 74	1 2 2	16 12 9	49 33 15	49 65 81	3 4 5	15 11 7	33 20 7	40
Hungría	1990 2000 2011	10 376 10 211 9 966	66 65 69	100 100 100	0 0 0	0 0 0	0 0 0	100 100 100	0 0 0	0 0 0	0 0 0	100 100 100	0 0 0	0 0 0	0 0 0	NA*

País, zona o territorio	Año	USO DE FUENTES DE AGUA DE BEBIDA (porcentaje de población)														Proporción de la población de 2011 que ha obtenido acceso desde 1995 [%]	
		ZONAS URBANAS					ZONAS RURALES					TOTAL NACIONAL					
		Fuentes mejoradas			Fuentes no mejoradas		Fuentes mejoradas			Fuentes no mejoradas		Fuentes mejoradas			Fuentes no mejoradas		
		Total ayant accès à des points d'eau améliorés	Branchements domestiques	Autres points d'eau améliorés	Non améliorés	Eaux de surface	Total ayant accès à des points d'eau améliorés	Branchements domestiques	Autres points d'eau améliorés	Non améliorés	Eaux de surface	Total ayant accès à des points d'eau améliorés	Branchements domestiques	Autres points d'eau améliorés	Non améliorés		Eaux de surface
Fiji	1990 2000 2011	94 97 100	92 94 96	2 3 4	6 3 0	0 0 0	79 86 92	32 36 40	47 50 52	17 9 2	4 5 6	85 91 96	57 64 69	28 27 27	13 6 1	2 3 3	17
Filipinas	1990 2000 2011	93 93 93	40 50 61	53 43 32	6 7 7	1 0 0	77 85 92	9 17 25	68 68 67	21 14 7	2 1 1	85 89 92	24 33 43	61 56 49	14 10 7	1 1 1	29
Finlandia	1990 2000 2011	100 100 100	96 99 100	4 1 0	0 0 0	0 0 0	100 100 100	85 92 96	15 8 4	0 0 0	0 0 0	100 100 100	94 98 99	6 2 1	0 0 0	0 0 0	5
Francia	1990 2000 2011	100 100 100	100 100 100	0 0 0	0 0 0	0 0 0	100 100 100	95 99 100	5 1 0	0 0 0	0 0 0	100 100 100	99 100 100	1 0 0	0 0 0	0 0 0	8
Gabón	1990 2000 2011	- 95 95	- 52 49	- 43 46	- 3 1	- 2 4	- 47 41	- 8 10	- 39 31	- 18 13	- 35 46	- 85 88	- 43 44	- 42 44	- 6 3	- 9 9	- 29 29
Gambia	1990 2000 2011	86 90 92	25 40 51	61 50 41	14 10 8	0 0 0	67 77 85	0 3 5	67 74 80	33 23 15	0 0 0	74 83 89	10 21 32	64 62 57	26 17 11	0 0 0	39
Georgia	1990 2000 2011	95 97 100	80 86 96	15 11 4	5 3 0	0 0 0	72 81 96	51 34 58	28 47 38	0 19 4	0 0 0	85 89 98	53 61 78	32 28 20	15 11 2	0 0 0	NA*
Ghana	1990 2000 2011	83 88 92	41 37 32	42 51 60	8 8 8	9 4 0	36 58 80	2 3 3	34 55 77	11 10 9	53 32 11	53 71 86	17 18 18	36 53 68	10 9 9	37 20 5	44
Granada	1990 2000 2011	- - -	- - -	- - -	- - -	- - -	- - -	- - -	- - -	- - -	- - -	- 94 -	- 75 -	- 19 -	- 6 -	- - -	-
Grecia	1990 2000 2011	99 100 100	99 100 100	0 0 0	1 0 0	0 0 0	92 98 99	82 95 99	10 3 0	8 2 1	- - -	96 99 100	92 98 99	4 1 1	4 1 0	- - 0	8
Groenlandia	1990 2000 2011	100 100 100	100 100 100	0 0 0	0 0 0	0 0 0	100 100 100	100 100 100	0 0 0	0 0 0	0 0 0	100 100 100	100 100 100	0 0 0	0 0 0	0 0 0	3
Guadeloupe	1990 2000 2011	98 98 99	98 98 99	0 0 0	2 2 1	- - -	100 100 100	100 100 100	0 0 0	0 0 0	0 0 0	98 98 99	98 98 99	0 0 0	2 2 1	- - -	14
Guam	1990 2000 2011	- - -	- - -	- - -	- - -	- - -	- - -	- - -	- - -	- - -	- - -	100 99 99	99 98 98	1 1 1	0 1 1	0 0 0	20
Guatemala	1990 2000 2011	91 95 99	68 83 98	23 12 1	7 4 1	2 1 0	74 81 89	35 53 73	39 28 16	8 7 5	18 12 6	81 87 94	49 66 85	32 21 9	7 6 3	12 7 3	36
Guayana Francesa	1990 2000 2011	- 89 95	- - 89	- - 6	- 11 5	- - -	- 72 75	- - 49	- - 26	- 28 25	- - -	- 85 90	- - 79	- - 11	- 15 10	- - -	41
Guinea	1990 2000 2011	87 88 90	21 25 29	66 63 61	5 9 10	8 3 0	37 52 65	0 0 1	37 52 64	9 15 21	54 33 14	51 63 74	6 8 11	45 55 63	8 13 17	41 24 9	31
Guinea-Bissau	1990 2000 2011	45 68 94	14 13 11	31 55 83	55 32 5	0 0 1	32 43 54	0 0 0	32 43 54	63 53 43	5 4 3	36 52 72	4 5 5	32 47 67	60 45 26	4 3 2	40
Guinea Ecuatorial	1990 2000 2011	- 66 -	- 10 -	- 56 -	- 26 -	- 8 -	- 42 -	1 1 1	- 41 -	- 5 -	- 53 -	- 51 -	- 4 -	- 47 -	- 13 -	- 36 -	-
Guyana	1990 2000 2011	- 94 98	- 74 80	- 20 18	- 5 2	- 1 0	- 87 93	- 56 59	- 31 34	- 7 2	- 6 5	- 89 95	- 61 65	- 28 30	- 7 1	- 4 4	-
Haití	1990 2000 2011	88 84 77	26 22 15	62 62 62	7 12 22	5 4 1	51 50 48	2 3 5	49 47 43	26 33 42	23 17 10	61 62 64	9 10 10	52 52 54	21 26 31	18 12 5	16
Honduras	1990 2000 2011	92 94 96	84 90 96	8 4 0	7 5 4	1 1 0	60 70 81	43 60 77	17 10 4	4 8 12	36 22 7	73 81 89	60 73 87	13 8 2	5 7 8	22 12 3	34
Hungría	1990 2000 2011	98 100 100	94 95 95	4 5 5	2 0 0	0 0 0	91 98 100	72 86 -	19 12 -	9 2 0	0 0 0	96 99 100	87 92 -	9 7 -	4 1 0	0 0 0	NA*

País, zona o territorio	Año	Población [* 1000]	Porcentaje de población urbana	USO DE INSTALACIONES DE SANEAMIENTO (porcentaje de la población)												Proporción de la población de 2011 que ha obtenido acceso desde 1995 [%]
				ZONAS URBANAS				ZONAS RURALES				TOTAL NACIONAL				
				Instalaciones mejoradas	Instalaciones no mejoradas			Instalaciones mejoradas	Instalaciones no mejoradas			Instalaciones mejoradas	Instalaciones no mejoradas			
					Instalaciones compartidas	Instalaciones no mejoradas	Defecación al aire libre		Instalaciones compartidas	Instalaciones no mejoradas	Defecación al aire libre		Instalaciones compartidas	Instalaciones no mejoradas	Defecación al aire libre	
India	1990 2000 2011	873 785 1 053 898 1 241 492	26 28 31	50 54 60	17 18 20	5 6 7	28 22 13	7 14 24	1 3 4	2 4 6	90 79 66	18 25 35	5 7 9	3 5 6	74 63 50	19
Indonesia	1990 2000 2011	184 346 213 395 242 326	31 42 51	61 67 73	8 9 10	12 8 3	19 16 14	24 33 44	6 8 11	22 17 10	48 42 35	35 47 59	7 8 10	19 14 7	39 31 24	25
Irán [República Islámica del]	1990 2000 2011	54 871 65 342 74 799	56 64 69	84 91 100	- - -	16 9 0	0 0 0	76 85 99	- - 0	23 14 0	1 1 1	81 89 100	- - -	18 10 0	1 1 0	33
Iraq	1990 2000 2011	17 374 23 857 32 665	70 68 66	- 84 86	- 11 11	- 5 3	- 0 0	- 58 80	- 6 8	- 20 10	- 16 2	- 75 84	- 9 10	- 11 5	- 5 1	39
Irlanda	1990 2000 2011	3 531 3 804 4 526	57 59 62	100 100 100	0 0 0	0 0 0	0 0 0	98 98 98	- - -	2 2 2	- - -	99 99 99	- - -	1 1 1	- - -	20
Islandia	1990 2000 2011	255 281 324	91 92 94	100 100 100	0 0 0	0 0 0	0 0 0	100 100 100	0 0 0	0 0 0	0 0 0	100 100 100	0 0 0	0 0 0	0 0 0	18
Islas Caimán	1990 2000 2011	26 40 57	100 100 100	96 96 96	- - -	4 4 4	- - -	NA NA NA	NA NA NA	NA NA NA	NA NA NA	96 96 96	- - -	4 4 4	- - -	41
Islas Cook	1990 2000 2011	18 18 20	58 65 74	- - -	- - -	- - -	- - -	- - -	- - -	- - -	- - -	100 100 95	- - -	0 0 4	0 0 1	5
Islas Marianas Septentrionales	1990 2000 2011	44 68 61	90 90 91	- - -	- - -	- - -	- - -	- - -	- - -	- - -	- - -	84 92 98	- - -	16 8 2	0 0 0	15
Islas Marshall	1990 2000 2011	47 52 55	65 68 72	77 80 84	11 12 12	10 6 2	2 2 2	41 48 55	9 11 12	29 20 12	21 21 21	65 70 76	10 11 12	17 11 5	8 8 7	13
Islas Salomón	1990 2000 2011	310 409 552	14 16 20	- 81 81	- - -	- 15 15	- 4 4	- 15 15	- - -	- 63 63	- 22 22	- 25 29	- - -	- 56 53	- 19 18	-
Islas Turcas y Caicos	1990 2000 2011	12 19 39	74 85 94	- - -	- - -	- - -	- - -	- - -	- - -	- - -	- - -	81 - -	- - -	16 - -	3 - -	-
Islas Vírgenes Británicas	1990 2000 2011	16 20 23	38 39 41	- - -	- - -	- - -	- - -	- - -	- - -	- - -	- - -	98 98 98	- - -	1 1 1	1 1 1	21
Islas Virgenes [EE.UU.]	1990 2000 2011	103 109 109	88 93 95	- - -	- - -	- - -	- - -	- - -	- - -	- - -	- - -	96 96 96	- - -	4 4 4	- - -	2
Israel	1990 2000 2011	4 500 6 015 7 562	90 91 92	100 100 100	0 0 0	0 0 0	0 0 0	100 100 100	0 0 0	0 0 0	0 0 0	100 100 100	0 0 0	0 0 0	0 0 0	29
Italia	1990 2000 2011	56 832 56 986 60 789	67 67 68	- - -	- - -	- - -	- - -	- - -	- - -	- - -	- - -	- - -	- - -	- - -	- - -	-
Jamaica	1990 2000 2011	2 365 2 582 2 751	49 52 52	78 78 78	20 20 20	1 1 1	1 1 1	81 82 82	14 14 14	4 3 3	1 1 1	79 80 80	17 17 17	3 2 2	1 1 1	9
Japón	1990 2000 2011	122 251 125 720 126 497	77 79 91	100 100 100	0 0 0	0 0 0	0 0 0	100 100 100	0 0 0	0 0 0	0 0 0	100 100 100	0 0 0	0 0 0	0 0 0	2
Jordania	1990 2000 2011	3 416 4 827 6 330	72 80 83	98 98 98	2 2 2	0 0 0	0 0 0	95 96 98	1 1 1	1 1 1	3 2 0	97 98 98	2 2 2	0 0 0	1 0 0	31
Kazajstán	1990 2000 2011	16 530 14 957 16 207	56 56 54	96 97 97	3 3 3	1 0 0	0 0 0	97 97 98	1 1 1	0 1 1	2 1 0	96 97 97	2 2 2	1 1 1	1 0 0	2
Kenya	1990 2000 2011	23 447 31 254 41 610	17 20 24	26 29 31	40 44 47	31 24 19	3 3 3	24 26 29	16 17 19	38 38 35	22 19 17	25 27 29	20 22 26	36 35 31	19 16 14	12
Kirguistán	1990 2000 2011	4 395 4 955 5 393	38 35 35	94 94 94	5 5 5	1 1 1	0 0 0	- 93 93	- 2 2	- 5 5	- 0 0	- 93 93	- 3 3	- 4 4	- 0 0	14

País, zona o territorio	Año	USO DE FUENTES DE AGUA DE BEBIDA (porcentaje de población)														Proporción de la población de 2011 que ha obtenido acceso desde 1995 [%]	
		ZONAS URBANAS					ZONAS RURALES					TOTAL NACIONAL					
		Fuentes mejoradas			Fuentes no mejoradas		Fuentes mejoradas			Fuentes no mejoradas		Fuentes mejoradas			Fuentes no mejoradas		
		Total ayant accès à des points d'eau améliorés	Branchements domestiques	Autres points d'eau améliorés	Non améliorés	Eaux de surface	Total ayant accès à des points d'eau améliorés	Branchements domestiques	Autres points d'eau améliorés	Non améliorés	Eaux de surface	Total ayant accès à des points d'eau améliorés	Branchements domestiques	Autres points d'eau améliorés	Non améliorés		Eaux de surface
India	1990	89	48	41	10	1	64	7	57	32	4	70	17	53	27	3	33
	2000	92	49	43	8	0	76	10	66	21	3	81	21	60	17	2	
	2011	96	51	45	4	0	89	14	75	10	1	92	25	67	7	1	
Indonesia	1990	90	25	65	9	1	61	2	59	31	8	70	9	61	24	6	24
	2000	91	29	63	8	1	68	5	63	26	6	78	15	63	18	4	
	2011	93	33	61	7	0	76	8	68	20	4	84	21	64	14	2	
Irán [República Islámica del]	1990	98	96	2	2	0	81	67	14	15	4	91	83	8	7	2	22
	2000	98	96	2	2	0	84	74	10	14	2	93	88	5	6	1	
	2011	98	96	2	2	0	90	86	4	10	0	95	93	2	5	0	
Iraq	1990	95	95	0	3	2	39	29	10	15	46	78	75	3	7	15	36
	2000	95	93	2	3	2	49	37	12	16	35	80	75	5	8	12	
	2011	94	84	10	5	1	67	54	13	22	11	85	74	11	11	4	
Irlanda	1990	100	100	0	0	0	100	99	1	0	0	100	100	0	0	0	20
	2000	100	100	0	0	0	100	99	1	0	0	100	100	0	0	0	
	2011	100	100	0	0	0	100	99	1	0	0	100	100	0	0	0	
Islandia	1990	100	100	0	0	0	100	100	0	0	0	100	100	0	0	0	18
	2000	100	100	0	0	0	100	100	0	0	0	100	100	0	0	0	
	2011	100	100	0	0	0	100	100	0	0	0	100	100	0	0	0	
Islas Caimán	1990	-	-	-	-	-	NA	NA	NA	NA	NA	-	-	-	-	-	42
	2000	93	73	20	7	-	NA	NA	NA	NA	NA	93	73	20	7	-	
	2011	96	87	9	4	-	NA	NA	NA	NA	NA	96	87	9	4	-	
Islas Cook	1990	-	-	-	-	-	-	-	-	-	-	100	-	-	0	0	10
	2000	-	-	-	-	-	-	-	-	-	-	100	72	28	0	0	
	2011	-	-	-	-	-	-	-	-	-	-	100	72	28	0	0	
Islas Marianas Septentrionales	1990	-	-	-	-	-	-	-	-	-	-	94	70	24	6	-	7
	2000	-	-	-	-	-	-	-	-	-	-	95	78	17	5	-	
	2011	-	-	-	-	-	-	-	-	-	-	97	87	10	3	-	
Islas Marshall	1990	91	4	87	9	-	94	0	94	6	-	92	3	89	8	-	8
	2000	92	4	88	8	-	96	0	96	4	-	93	3	90	7	-	
	2011	93	4	89	7	-	97	0	97	3	-	94	3	91	6	-	
Islas Salomón	1990	-	-	-	-	-	-	-	-	-	-	-	-	-	-	-	-
	2000	93	61	32	7	0	76	16	60	21	3	78	23	55	19	3	
	2011	93	61	32	0	7	76	16	60	0	24	79	25	54	0	21	
Islas Turca y Caicos	1990	-	-	-	-	-	-	-	-	-	-	-	-	-	-	-	-
	2000	-	-	-	-	-	-	-	-	-	-	87	28	59	13	-	
	2011	-	-	-	-	-	-	-	-	-	-	-	-	-	-	-	
Islas Vírgenes Británicas	1990	-	-	-	-	-	-	-	-	-	-	-	-	-	-	-	-
	2000	-	-	-	-	-	-	-	-	-	-	95	75	20	5	-	
	2011	-	-	-	-	-	-	-	-	-	-	-	-	-	-	-	
Islas Vírgenes [EE.UU.]	1990	-	-	-	-	-	-	-	-	-	-	100	41	59	0	0	2
	2000	-	-	-	-	-	-	-	-	-	-	100	46	54	0	0	
	2011	-	-	-	-	-	-	-	-	-	-	100	-	-	0	0	
Israel	1990	100	100	0	0	0	100	98	2	0	0	100	100	0	0	0	29
	2000	100	100	0	0	0	100	99	1	0	0	100	100	0	0	0	
	2011	100	100	0	0	0	100	100	0	0	0	100	100	0	0	0	
Italia	1990	100	100	0	0	0	100	96	4	0	0	100	99	1	0	0	6
	2000	100	100	0	0	0	100	100	0	0	0	100	100	0	0	0	
	2011	100	100	0	0	0	100	100	0	0	0	100	100	0	0	0	
Jamaica	1990	98	88	10	2	0	89	35	54	3	8	93	61	32	3	4	10
	2000	98	90	8	2	0	89	41	48	5	6	93	66	27	4	3	
	2011	97	91	6	3	0	89	47	42	6	5	93	70	23	5	2	
Japón	1990	100	97	3	0	0	100	86	14	0	0	100	94	6	0	0	2
	2000	100	98	2	0	0	100	91	9	0	0	100	97	3	0	0	
	2011	100	99	1	0	0	100	95	5	0	0	100	98	2	0	0	
Jordania	1990	99	98	1	1	0	91	86	5	8	1	97	95	2	3	0	29
	2000	98	96	2	2	0	91	83	8	8	1	97	93	4	3	0	
	2011	97	93	4	3	0	90	79	11	9	1	96	91	5	4	0	
Kazajstán	1990	99	91	8	1	0	92	28	64	5	3	96	64	32	3	1	0
	2000	99	87	12	1	0	91	26	65	6	3	96	60	36	3	1	
	2011	99	82	17	1	0	90	24	66	7	3	95	55	40	3	2	
Kenya	1990	92	56	36	4	4	33	10	23	18	49	43	18	25	16	41	30
	2000	87	50	37	9	4	43	11	32	17	40	52	19	33	15	33	
	2011	83	45	38	12	5	54	12	42	16	30	61	20	41	15	24	
Kirguistán	1990	97	75	22	1	2	-	25	-	-	-	-	44	-	-	-	23
	2000	97	82	15	2	1	73	31	42	4	23	81	49	32	3	16	
	2011	96	87	9	4	0	85	36	49	3	12	89	54	35	3	8	

País, zona o territorio	Año	Población [* 1000]	Porcentaje de población urbana	USO DE INSTALACIONES DE SANEAMIENTO (porcentaje de la población)													Proporción de la población de 2011 que ha obtenido acceso desde 1995 [%]
				ZONAS URBANAS				ZONAS RURALES				TOTAL NACIONAL					
				Instalaciones mejoradas	Instalaciones no mejoradas			Instalaciones mejoradas	Instalaciones no mejoradas			Instalaciones mejoradas	Instalaciones no mejoradas				
					Instalaciones compartidas	Instalaciones no mejoradas	Defecación al aire libre		Instalaciones compartidas	Instalaciones no mejoradas	Defecación al aire libre		Instalaciones compartidas	Instalaciones no mejoradas	Defecación al aire libre		
Kiribati	1990 2000 2011	72 84 101	35 43 44	43 47 51	9 10 11	4 10 17	44 33 21	20 25 30	2 3 3	14 15 18	64 57 49	28 34 39	5 6 6	10 13 18	57 47 37	16	
Kuwait	1990 2000 2011	2 088 1 941 2 818	98 98 98	100 100 100	- - -	0 0 0	0 0 0	100 100 100	- - -	0 0 0	0 0 0	100 100 100	- - -	0 0 0	0 0 0	42	
Lesotho	1990 2000 2011	1 639 1 964 2 194	14 20 28	- 37 32	- 34 29	- 18 34	- 11 5	- 22 24	- 3 4	- 22 23	- 53 49	- 25 26	- 9 11	- 21 26	- 45 37	6	
Letonia	1990 2000 2011	2 664 2 385 2 243	69 68 68	- 82 -	- 13 -	- 5 -	- 0 -	- 71 -	- 3 -	- 26 -	- 0 -	- 79 -	- 10 -	- 11 -	- 0 -	-	
Líbano	1990 2000 2011	2 948 3 742 4 259	83 86 87	100 100 100	- - -	0 0 0	0 0 0	- 87 -	- - -	- 13 -	- - -	- 98 -	- - -	- 2 -	- - -	-	
Liberia	1990 2000 2011	2 127 2 847 4 129	59 44 48	- 23 30	- 23 30	- 29 15	- 25 25	- 3 7	- 8 23	- 9 8	- 80 62	- 12 18	- 15 26	- 17 12	- 56 44	13	
Libia	1990 2000 2011	4 334 5 231 6 423	76 76 78	97 97 97	- - -	3 3 3	- - -	96 96 96	- - -	4 4 4	- - -	97 97 97	- - -	3 3 3	- - -	25	
Lituania	1990 2000 2011	3 696 3 500 3 307	68 67 67	95 95 95	- - -	5 5 5	- - -	- 69 -	- - -	- 31 -	- - -	- 87 -	- - -	- 13 -	- - -	-	
Luxemburgo	1990 2000 2011	381 435 516	81 84 85	100 100 100	0 0 0	0 0 0	0 0 0	100 100 100	0 0 0	0 0 0	0 0 0	100 100 100	0 0 0	0 0 0	0 0 0	21	
Madagascar	1990 2000 2011	11 281 15 364 21 315	24 27 33	14 17 19	22 26 30	41 36 32	23 21 19	6 8 11	8 12 16	23 24 24	63 56 49	8 11 14	12 16 20	26 26 27	54 47 39	8	
Malasia	1990 2000 2011	18 209 23 415 28 859	50 62 73	88 94 96	4 4 4	7 1 0	1 1 0	81 90 95	3 4 4	7 2 0	9 4 1	84 92 96	4 4 4	7 2 0	5 2 0	32	
Malawi	1990 2000 2011	9 381 11 229 15 381	12 15 16	48 49 50	43 44 45	5 4 3	4 3 2	37 45 53	22 26 31	7 8 9	34 21 7	39 46 53	24 29 33	6 6 8	31 19 6	26	
Maldivas	1990 2000 2011	219 273 320	26 28 41	98 98 97	2 2 2	0 0 1	0 0 0	58 72 98	1 1 2	10 8 0	31 19 0	68 79 98	1 2 2	8 5 0	23 14 0	44	
Malí	1990 2000 2011	8 673 11 295 15 840	23 28 35	33 34 35	36 37 38	26 25 23	5 4 4	10 12 14	6 7 9	47 53 58	37 28 19	15 18 22	13 16 19	43 45 45	29 21 14	11	
Malta	1990 2000 2011	368 397 418	90 92 95	100 100 100	0 0 0	0 0 0	0 0 0	100 100 100	0 0 0	0 0 0	0 0 0	100 100 100	0 0 0	0 0 0	0 0 0	7	
Marruecos	1990 2000 2011	24 781 28 793 32 273	48 53 57	81 82 83	14 14 14	0 2 3	5 2 0	27 43 52	3 5 6	2 2 4	68 50 38	53 64 70	8 10 11	1 2 2	38 24 17	21	
Martinica	1990 2000 2011	359 385 407	86 90 89	- 94 94	- - -	- 6 6	- - -	- - 73	- - -	- - 27	- - -	- - 92	- - -	- - 8	- - -	-	
Mauricio	1990 2000 2011	1 060 1 196 1 307	44 43 42	91 91 92	8 8 8	1 1 0	0 0 0	87 88 90	9 9 9	4 3 1	0 0 0	89 89 91	8 8 9	3 3 0	0 0 0	13	
Mauritania	1990 2000 2011	1 996 2 643 3 542	40 40 41	29 38 51	10 14 18	38 28 16	23 20 15	8 9 9	3 4 4	20 15 11	69 72 76	16 21 27	6 8 10	27 20 12	51 51 51	15	
México	1990 2000 2011	84 307 99 960 114 793	71 75 78	78 82 87	10 10 11	2 3 2	10 5 0	35 55 77	5 7 10	9 9 8	51 29 5	66 75 85	8 10 11	4 4 3	22 11 1	28	
Micronesia [Estados Federados de]	1990 2000 2011	96 107 112	26 22 23	49 64 83	- - -	46 31 12	5 5 5	9 25 47	- - -	80 64 42	11 11 11	19 34 55	- - -	72 56 35	9 10 10	31	
Mónaco	1990 2000 2011	31 35 35	100 100 100	100 100 100	0 0 0	0 0 0	0 0 0	NA NA NA	NA NA NA	NA NA NA	NA NA NA	100 100 100	0 0 0	0 0 0	0 0 0	7	

País, zona o territorio	Año	USO DE FUENTES DE AGUA DE BEBIDA (porcentaje de población)														Proporción de la población de 2011 que ha obtenido acceso desde 1995 [%]	
		ZONAS URBANAS					ZONAS RURALES					TOTAL NACIONAL					
		Fuentes mejoradas			Fuentes no mejoradas		Fuentes mejoradas			Fuentes no mejoradas		Fuentes mejoradas			Fuentes no mejoradas		
		Total ayant accès à des points d'eau améliorés	Branchements domestiques	Autres points d'eau améliorés	Non améliorés	Eaux de surface	Total ayant accès à des points d'eau améliorés	Branchements domestiques	Autres points d'eau améliorés	Non améliorés	Eaux de surface	Total ayant accès à des points d'eau améliorés	Branchements domestiques	Autres points d'eau améliorés	Non améliorés		Eaux de surface
Kiribati	1990 2000 2011	74 80 87	43 54 65	31 26 22	26 20 13	- - -	36 43 50	16 13 10	20 30 40	64 57 50	- - -	50 59 66	26 31 34	24 28 32	50 41 34	- - -	25
Kuwait	1990 2000 2011	99 99 99	- - -	- - -	1 1 1	- - -	99 99 99	- - -	- - -	1 1 1	- - -	99 99 99	- - -	- - -	1 1 1	- - -	42
Lesotho	1990 2000 2011	95 94 91	25 39 65	70 55 26	5 6 9	0 0 0	78 76 73	2 3 4	76 73 69	20 23 26	2 1 1	80 79 78	6 10 21	74 69 57	19 20 21	1 1 1	12
Letonia	1990 2000 2011	100 100 100	- 93 -	- 7 -	0 0 0	0 0 0	96 96 96	- 59 -	- 37 -	4 4 4	0 0 0	98 98 98	- 82 -	- 16 -	2 2 2	0 0 0	NA*
Líbano	1990 2000 2011	100 100 100	100 100 100	0 0 0	0 0 0	0 0 0	100 100 100	- 85 -	- 15 -	0 0 0	0 0 0	100 100 100	- 98 -	- 2 -	0 0 0	0 0 0	19
Liberia	1990 2000 2011	- 74 89	3 4 8	- 70 81	- 25 10	- 1 1	- 50 60	- 1 1	- 49 59	- 27 17	- 23 23	- 61 74	2 2 5	59 69	25 13	14 13	45
Libia	1990 2000 2011	54 54 -	- - -	- - -	46 46 -	- - -	55 55 -	- - -	- - -	45 45 -	- - -	54 54 -	- - -	- - -	46 46 -	- - -	-
Lituania	1990 2000 2011	98 98 98	89 93 98	9 5 0	2 2 2	- - -	- 81 -	46 60 73	- 21 -	- 19 -	- - -	- 92 -	75 82 90	- 10 -	- 8 -	- - -	-
Luxemburgo	1990 2000 2011	100 100 100	100 100 100	0 0 0	0 0 0	0 0 0	100 100 100	98 98 98	2 2 2	0 0 0	0 0 0	100 100 100	100 100 100	0 0 0	0 0 0	0 0 0	21
Madagascar	1990 2000 2011	73 75 78	23 19 15	50 56 63	15 13 11	12 12 11	15 24 34	1 2 2	14 22 32	35 31 27	50 45 39	29 38 48	7 7 7	22 31 41	30 26 22	41 36 30	27
Malasia	1990 2000 2011	94 99 100	86 95 99	8 4 1	6 1 0	0 0 0	82 93 99	59 80 -	23 13 -	16 5 0	2 2 1	88 96 100	73 89 -	15 7 -	11 3 0	1 1 0	33
Malawi	1990 2000 2011	91 93 95	40 35 30	51 58 65	5 5 5	4 2 0	35 57 82	2 2 2	33 55 80	46 31 14	19 12 4	42 63 84	6 7 7	36 56 77	41 27 13	17 10 3	50
Maldivas	1990 2000 2011	100 100 100	50 67 99	50 33 1	0 0 0	0 0 0	91 93 98	0 0 1	91 93 97	9 7 2	- - -	93 95 99	13 19 41	80 76 58	7 5 1	- - -	26
Malí	1990 2000 2011	53 70 89	17 26 35	36 44 54	45 29 11	2 1 0	20 36 53	0 1 1	20 35 52	70 57 44	10 7 3	28 45 65	4 8 13	24 37 52	63 50 33	9 5 2	43
Malta	1990 2000 2011	100 100 100	100 100 100	0 0 0	0 0 0	0 0 0	98 100 100	98 100 100	0 0 0	2 0 0	0 0 0	100 100 100	100 100 100	0 0 0	0 0 0	0 0 0	8
Marruecos	1990 2000 2011	93 96 98	74 82 89	19 14 9	7 4 2	0 0 0	54 58 61	4 12 19	50 46 42	41 27 16	5 15 23	73 78 82	38 49 59	35 29 23	24 15 8	3 7 10	19
Martinica	1990 2000 2011	- 86 100	- 86 100	- 0 0	- 14 0	- 0 0	100 100 100	- - -	- - -	0 0 0	0 0 0	- 88 100	- - -	- - -	- 12 0	- 0 0	26
Mauricio	1990 2000 2011	100 100 100	99 100 100	1 0 0	0 0 0	0 0 0	99 99 100	98 98 100	1 1 0	1 1 0	0 0 0	99 99 100	99 99 100	0 0 0	1 1 0	0 0 0	13
Mauritania	1990 2000 2011	36 45 52	15 26 35	21 19 17	63 54 48	1 1 0	26 37 48	0 8 14	26 29 34	65 56 46	9 7 6	30 40 50	6 15 23	24 25 27	64 55 47	6 5 3	27
México	1990 2000 2011	92 94 96	86 90 94	6 4 2	4 4 4	4 2 0	59 73 89	49 62 75	10 11 14	6 9 11	35 18 0	82 89 94	75 83 90	7 6 4	5 5 6	13 6 0	26
Micronesia [Estados Federados de]	1990 2000 2011	94 94 95	- - 42	- - 53	3 3 2	3 3 3	90 89 88	- - 36	- - 52	2 3 4	8 8 8	91 90 89	- - 37	- - 52	2 3 4	7 7 7	2
Mónaco	1990 2000 2011	100 100 100	100 100 100	0 0 0	0 0 0	0 0 0	NA NA NA	NA NA NA	NA NA NA	NA NA NA	NA NA NA	100 100 100	100 100 100	0 0 0	0 0 0	0 0 0	7

País, zona o territorio	Año	Población [* 1000]	Porcentaje de población urbana	USO DE INSTALACIONES DE SANEAMIENTO (porcentaje de la población)												Proporción de la población de 2011 que ha obtenido acceso desde 1995 [%]
				ZONAS URBANAS				ZONAS RURALES				TOTAL NACIONAL				
				Instalaciones mejoradas	Instalaciones no mejoradas			Instalaciones mejoradas	Instalaciones no mejoradas			Instalaciones mejoradas	Instalaciones no mejoradas			
					Instalaciones compartidas	Instalaciones no mejoradas	Defecación al aire libre		Instalaciones compartidas	Instalaciones no mejoradas	Defecación al aire libre		Instalaciones compartidas	Instalaciones no mejoradas	Defecación al aire libre	
Mongolia	1990	2 193	57	66	32	2	0	-	-	-	-	-	-	-	-	12
	2000	2 411	57	65	32	3	0	28	21	15	36	49	27	8	16	
	2011	2 800	69	64	31	2	3	29	22	23	26	53	28	9	10	
Montenegro	1990	609	48	-	-	-	-	-	-	-	-	-	-	-	-	-
	2000	633	59	92	3	5	0	87	3	10	0	90	3	7	0	
	2011	632	63	92	3	5	0	87	3	10	0	90	3	7	0	
Montserrat	1990	11	13	-	-	-	-	-	-	-	-	70	8	10	12	-
	2000	5	11	-	-	-	-	-	-	-	-	80	9	7	4	
	2011	6	14	-	-	-	-	-	-	-	-	-	-	-	-	
Mozambique	1990	13 547	21	35	7	27	31	2	0	23	75	9	2	23	66	12
	2000	18 201	29	37	7	31	25	5	1	26	68	14	3	28	55	
	2011	23 930	31	41	8	38	13	9	2	34	55	19	4	35	42	
Myanmar	1990	39 268	25	-	-	-	-	-	-	-	-	-	-	-	-	30
	2000	44 958	27	79	12	7	2	56	10	18	16	62	11	15	12	
	2011	48 337	33	84	12	3	1	74	14	4	8	77	13	4	6	
Namibia	1990	1 415	28	62	22	5	11	9	2	6	83	24	7	6	63	14
	2000	1 896	32	60	21	4	15	13	3	7	77	28	9	6	57	
	2011	2 324	38	57	20	4	19	17	4	7	72	32	10	6	52	
Nauru	1990	9	100	66	31	2	1	NA	NA	NA	NA	66	31	2	1	2
	2000	10	100	66	31	2	1	NA	NA	NA	NA	66	31	2	1	
	2011	10	100	66	31	1	2	NA	NA	NA	NA	66	31	1	2	
Nepal	1990	19 081	9	36	27	6	31	4	1	6	89	7	4	5	84	26
	2000	24 401	13	43	31	5	21	17	7	6	70	21	10	5	64	
	2011	30 486	17	50	37	2	11	32	12	6	50	35	16	6	43	
Nicaragua	1990	4 121	52	59	8	29	4	26	4	25	45	43	6	27	24	16
	2000	5 074	55	61	8	27	4	32	5	32	31	48	7	29	16	
	2011	5 870	58	63	9	24	4	37	6	37	20	52	7	31	10	
Níger	1990	7 788	15	19	14	41	26	2	1	2	95	4	3	9	84	6
	2000	10 922	16	27	20	31	22	3	1	3	93	7	4	8	81	
	2011	16 069	18	34	25	21	20	4	2	3	91	10	6	6	78	
Nigeria	1990	97 552	35	40	44	10	6	37	17	12	34	38	26	12	24	6
	2000	123 689	42	37	40	13	10	33	15	19	33	34	25	18	23	
	2011	162 471	50	33	36	16	15	28	13	28	31	31	24	22	23	
Niue	1990	2	31	-	-	-	-	-	-	-	-	-	-	-	-	NA*
	2000	2	33	-	-	-	-	-	-	-	-	79	-	21	-	
	2011	1	38	-	-	-	-	-	-	-	-	100	-	0	0	
Noruega	1990	4 241	72	100	0	0	0	100	0	0	0	100	0	0	0	11
	2000	4 491	76	100	0	0	0	100	0	0	0	100	0	0	0	
	2011	4 925	79	100	0	0	0	100	0	0	0	100	0	0	0	
Nueva Caledonia	1990	170	60	-	-	-	-	-	-	-	-	100	-	0	0	25
	2000	212	62	-	-	-	-	-	-	-	-	100	-	0	0	
	2011	255	62	-	-	-	-	-	-	-	-	100	-	0	0	
Nueva Zelandia	1990	3 398	85	-	-	-	-	88	-	12	-	-	-	-	-	-
	2000	3 858	86	-	-	-	-	-	-	-	-	-	-	-	-	
	2011	4 415	86	-	-	-	-	-	-	-	-	-	-	-	-	
Omán	1990	1 868	66	95	-	1	4	55	-	8	37	82	-	3	15	30
	2000	2 264	72	96	-	1	3	71	-	4	25	89	-	2	9	
	2011	2 846	73	97	-	0	3	95	-	0	5	97	-	0	3	
Países Bajos	1990	14 892	69	100	0	0	0	100	0	0	0	100	0	0	0	7
	2000	15 863	77	100	0	0	0	100	0	0	0	100	0	0	0	
	2011	16 665	83	100	0	0	0	100	0	0	0	100	0	0	0	
Pakistán	1990	111 845	31	72	6	14	8	7	1	20	72	27	3	18	52	24
	2000	144 522	33	72	6	16	6	20	4	23	53	37	4	22	37	
	2011	176 745	36	72	6	18	4	34	6	26	34	47	6	24	23	
Palau	1990	15	70	63	-	37	0	8	-	92	0	46	-	54	0	46
	2000	19	70	89	-	11	0	63	-	37	0	81	-	19	0	
	2011	21	84	100	-	0	0	100	-	0	0	100	-	0	0	
Panamá	1990	2 416	54	73	11	15	1	40	4	32	24	58	8	22	12	25
	2000	2 956	66	75	11	12	2	47	4	32	17	65	9	19	7	
	2011	3 571	75	77	12	9	2	54	5	31	10	71	10	15	4	
Papua Nueva Guinea	1990	4 158	15	62	10	25	3	13	3	66	18	20	4	60	16	5
	2000	5 379	13	60	9	27	4	13	3	68	16	19	3	64	14	
	2011	7 014	12	57	9	30	4	13	3	71	13	19	3	66	12	
Paraguay	1990	4 244	49	61	3	35	1	15	0	81	4	38	2	58	2	-
	2000	5 344	55	79	4	16	1	31	0	67	2	58	2	39	1	
	2011	6 568	62	-	-	-	-	-	-	-	-	-	-	-	-	

País, zona o territorio	Año	USO DE FUENTES DE AGUA DE BEBIDA (porcentaje de población)														Proporción de la población de 2011 que ha obtenido acceso desde 1995 [%]		
		ZONAS URBANAS					ZONAS RURALES					TOTAL NACIONAL						
		Fuentes mejoradas			Fuentes no mejoradas		Fuentes mejoradas			Fuentes no mejoradas		Fuentes mejoradas			Fuentes no mejoradas			
		Total ayant accès à des points d'eau améliorés	Branchements domestiques	Autres points d'eau améliorés	Non améliorés	Eaux de surface	Total ayant accès à des points d'eau améliorés	Branchements domestiques	Autres points d'eau améliorés	Non améliorés	Eaux de surface	Total ayant accès à des points d'eau améliorés	Branchements domestiques	Autres points d'eau améliorés	Non améliorés		Eaux de surface	
Mongolia	1990 2000 2011	74 86 100	53 42 26	21 44 74	20 11 0	6 3 0	27 37 53	0 1 2	27 36 51	18 20 23	55 43 24	54 65 85	30 25 19	24 40 66	19 15 8	27 20 7	39	
Montenegro	1990 2000 2011	100 100 100	98 98 98	2 2 2	0 0 0	0 0 0	95 95 95	- 77 77	- 18 18	5 5 5	0 0 0	97 98 98	- 90 91	- 8 7	3 2 2	0 0 0	NA*	
Montserrat	1990 2000 2011	- - -	- - -	- - -	- - -	- - -	- - -	- - -	- - -	- - -	- - -	97 99 99	91 95 96	6 4 3	3 1 1	- - -	NA*	
Mozambique	1990 2000 2011	73 75 78	22 21 19	51 54 59	24 21 18	3 4 4	24 27 33	1 1 1	23 26 32	43 47 53	33 26 14	34 41 47	5 7 6	29 34 41	39 39 42	27 20 11	22	
Myanmar	1990 2000 2011	80 85 94	17 18 18	63 67 76	8 6 5	12 9 1	48 60 79	1 2 3	47 58 76	20 16 14	32 24 7	56 67 84	5 6 8	51 61 76	17 13 11	27 20 5	33	
Namibia	1990 2000 2011	99 99 99	82 77 72	17 22 27	1 1 1	0 0 0	51 72 90	14 21 28	37 51 62	35 15 0	14 13 10	64 80 93	33 39 45	31 41 48	26 11 1	10 9 6	42	
Nauru	1990 2000 2011	- 93 96	- - 68	- - 28	- 7 4	- - -	NA NA NA	NA NA NA	NA NA NA	NA NA NA	NA NA NA	- 93 96	- - 68	- - 28	- 7 4	- - -	- - -	-
Nepal	1990 2000 2011	96 94 91	44 46 49	52 48 42	3 4 6	1 2 3	64 75 87	2 8 14	62 67 73	29 19 9	7 6 4	67 77 88	6 13 19	61 64 69	26 18 8	7 5 4	36	
Nicaragua	1990 2000 2011	92 95 98	82 86 89	10 9 9	7 4 2	1 1 0	54 62 68	17 24 29	37 38 39	30 27 25	16 11 7	74 80 85	51 58 63	23 22 22	18 15 12	8 5 3	24	
Níger	1990 2000 2011	57 78 100	21 30 39	36 48 61	42 22 0	1 0 0	31 35 39	0 1 2	31 34 37	66 62 58	3 3 3	35 42 50	3 6 8	32 36 42	62 55 48	3 3 2	28	
Nigeria	1990 2000 2011	81 78 75	33 20 7	48 58 68	16 18 19	3 4 6	29 38 47	4 2 1	25 36 46	31 31 31	40 31 22	47 55 61	14 10 4	33 45 57	26 25 25	27 20 14	26	
Niue	1990 2000 2011	- - -	- - -	- - -	- - -	- - -	- - -	- - -	- - -	- - -	- - -	99 99 99	98 98 98	1 1 1	1 1 1	- - -	NA*	
Noruega	1990 2000 2011	100 100 100	100 100 100	0 0 0	0 0 0	0 0 0	100 100 100	100 100 100	0 0 0	0 0 0	0 0 0	100 100 100	100 100 100	0 0 0	0 0 0	0 0 0	11	
Nueva Caledonia	1990 2000 2011	- - -	- - -	- - -	- - -	- - -	- - -	- - -	- - -	- - -	- - -	- 94 98	- 85 94	- 9 4	- 6 2	- - -	- - -	-
Nueva Zelandia	1990 2000 2011	100 100 100	100 100 100	0 0 0	0 0 0	0 0 0	100 100 100	100 100 100	0 0 0	0 0 0	0 0 0	100 100 100	100 100 100	0 0 0	0 0 0	0 0 0	17	
Omán	1990 2000 2011	83 87 95	30 48 81	53 39 14	13 9 1	4 4 4	70 75 85	3 15 37	67 60 48	20 15 15	10 10 -	79 84 92	21 39 70	58 45 22	15 10 8	6 6 -	29	
Países Bajos	1990 2000 2011	100 100 100	100 100 100	0 0 0	0 0 0	0 0 0	100 100 100	100 100 100	0 0 0	0 0 0	0 0 0	100 100 100	100 100 100	0 0 0	0 0 0	0 0 0	7	
Pakistán	1990 2000 2011	95 96 96	56 57 58	39 39 38	4 4 4	1 0 0	81 85 89	8 15 23	73 70 66	8 7 7	11 8 4	85 88 91	23 29 36	62 59 55	7 7 6	8 5 3	29	
Palau	1990 2000 2011	98 97 97	98 97 97	0 0 0	2 3 3	- - -	72 80 86	72 80 86	0 0 0	28 20 14	- - -	90 92 95	90 92 95	0 0 0	10 8 5	- - -	19	
Panamá	1990 2000 2011	98 98 97	96 96 95	2 2 2	2 2 3	0 0 0	67 76 86	60 72 83	7 4 3	12 13 4	12 11 10	84 90 94	80 88 92	4 2 2	11 6 4	5 4 2	29	
Papua Nueva Guinea	1990 2000 2011	87 88 89	61 59 55	26 29 34	7 7 8	6 5 3	24 27 33	4 3 3	20 24 30	27 24 19	49 49 48	33 35 40	12 11 9	21 24 31	24 22 17	43 43 43	18	
Paraguay	1990 2000 2011	81 92 99	59 75 -	22 17 -	18 8 1	1 0 0	25 51 -	0 21 -	25 30 -	63 42 -	12 7 -	52 74 -	29 51 -	23 23 -	41 23 -	7 3 -	-	

País, zona o territorio	Año	Población [* 1000]	Porcentaje de población urbana	USO DE INSTALACIONES DE SANEAMIENTO (porcentaje de la población)													Proporción de la población de 2011 que ha obtenido acceso desde 1995 [%]
				ZONAS URBANAS				ZONAS RURALES				TOTAL NACIONAL					
				Instalaciones mejoradas	Instalaciones no mejoradas			Instalaciones mejoradas	Instalaciones no mejoradas			Instalaciones mejoradas	Instalaciones no mejoradas				
					Instalaciones compartidas	Instalaciones no mejoradas	Defecación al aire libre		Instalaciones compartidas	Instalaciones no mejoradas	Defecación al aire libre		Instalaciones compartidas	Instalaciones no mejoradas	Defecación al aire libre		
Perú	1990 2000 2011	21 686 25 862 29 400	69 73 77	71 76 81	8 8 9	5 8 10	16 8 0	17 27 38	2 2 4	7 20 32	74 51 26	54 63 72	6 7 8	6 10 14	34 20 6	24	
Polinesia Francesa	1990 2000 2011	195 238 274	56 52 51	- - -	- - -	- - -	- - -	- - -	- - -	- - -	- - -	99 98 97	- - -	0 0 1	1 2 2	19	
Polonia	1990 2000 2011	38 056 38 302 38 299	61 62 61	96 96 96	- - -	4 4 4	- - -	- 80 -	- - -	- 20 -	- - -	- 89 -	- - -	- 11 -	- - -	-	
Portugal	1990 2000 2011	9 925 10 336 10 690	48 54 61	98 99 100	- - 0	2 1 0	0 0 0	90 96 100	- - 0	10 4 0	0 0 0	94 98 100	- - 0	6 2 0	0 0 0	9	
Puerto Rico	1990 2000 2011	3 529 3 814 3 746	72 95 99	- - -	- - -	- - -	- - -	- - -	- - -	- - -	- - -	99 99 99	- - -	0 0 1	1 1 -	1	
Qatar	1990 2000 2011	474 591 1 870	93 96 99	100 100 100	- - -	0 0 0	0 0 0	100 100 100	- - -	0 0 0	0 0 0	100 100 100	- - -	0 0 0	0 0 0	73	
Reino Unido de Gran Bretaña e Irlanda del Norte	1990 2000 2011	57 214 58 874 62 417	78 79 80	100 100 100	0 0 0	0 0 0	0 0 0	100 100 100	0 0 0	0 0 0	0 0 0	100 100 100	0 0 0	0 0 0	0 0 0	7	
República Árabe Siria	1990 2000 2011	12 324 15 989 20 766	49 52 56	95 95 96	4 4 4	1 1 0	0 0 0	75 81 94	4 5 5	4 4 1	17 10 0	85 89 95	4 4 4	2 2 1	9 5 0	37	
República Centroafricana	1990 2000 2011	2 935 3 702 4 487	37 38 39	21 32 43	12 18 24	57 44 30	10 6 3	5 16 28	2 8 14	44 36 27	49 40 31	11 22 34	6 12 18	49 39 28	34 27 20	23	
República Checa	1990 2000 2011	10 303 10 243 10 534	75 74 73	100 100 100	0 0 0	0 0 0	0 0 0	100 100 100	0 0 0	0 0 0	0 0 0	100 100 100	0 0 0	0 0 0	0 0 0	2	
República de Corea	1990 2000 2011	42 980 45 988 48 391	74 80 83	100 100 100	- - -	0 0 0	0 0 0	100 100 100	- - -	0 0 0	0 0 0	100 100 100	- - -	0 0 0	0 0 0	8	
República Democrática del Congo	1990 2000 2011	36 406 49 626 67 758	28 29 34	32 31 29	27 26 25	36 39 45	5 4 1	11 19 31	5 8 13	61 55 43	23 18 13	17 23 31	11 13 17	54 50 43	18 14 9	19	
República Democrática Popular Lao	1990 2000 2011	4 192 5 317 6 288	15 22 34	- 65 87	- 4 5	- 8 2	- 23 6	- 17 48	- 0 1	- 10 6	- 73 45	- 28 62	- 1 2	- 9 4	- 62 32	-	46
República de Moldova	1990 2000 2011	4 364 4 107 3 545	47 45 48	- 87 89	- 7 7	- 6 4	- 0 0	- 72 83	- 4 5	- 24 12	- 0 0	- 79 86	- 6 6	- 15 8	- 0 0	-	NA*
República Dominicana	1990 2000 2011	7 195 8 592 10 056	55 62 70	82 84 86	10 11 11	5 2 1	3 3 2	61 67 74	11 13 14	8 7 5	20 13 7	73 78 82	11 11 12	6 4 3	10 7 3	23	
República Popular Democrática de Corea	1990 2000 2011	20 143 22 894 24 451	58 59 60	- 65 88	10 530 6	- 2 6	- - -	- 55 73	- 2 3	- 43 24	- - -	- 61 82	- 3 5	- 36 13	- 3 3	-	34
-	1990 2000 2011	25 479 34 038 46 218	19 22 27	9 16 23	8 15 23	81 67 51	2 2 2	6 7 7	3 4 4	81 76 73	10 13 16	7 9 12	4 6 9	80 74 67	9 11 12	7	
Reunión	1990 2000 2011	612 739 856	81 90 94	98 98 98	- - -	2 2 2	- - -	95 95 95	- - -	5 5 5	- - -	98 98 98	- - -	2 2 2	- - -	21	
Riberia Occidental y Faja de Gaza	1990 2000 2011	2 081 3 199 4 152	68 72 74	90 92 95	5 5 5	3 2 0	2 1 0	- 85 93	- 7 7	- 6 0	- 2 0	- 90 94	- 5 6	- 4 0	- 1 0	-	40
Rumania	1990 2000 2011	23 207 22 192 21 436	53 53 53	88 88 -	3 3 -	9 9 -	- - -	52 54 -	1 1 -	47 45 -	- - -	71 72 -	2 2 -	27 26 -	- - -	-	
Rwanda	1990 2000 2011	7 110 8 098 10 943	5 14 19	64 63 61	23 22 22	10 13 16	3 2 1	30 45 61	3 5 7	59 45 30	8 5 2	32 47 61	4 7 10	56 41 27	8 5 2	41	
Saint Kitts y Nevis	1990 2000 2011	41 46 53	35 33 32	- - -	- - -	- - -	- - -	- - -	- - -	- - -	- - -	87 - -	- - -	- 10 -	- 3 -	-	

País, zona o territorio	Año	USO DE FUENTES DE AGUA DE BEBIDA (porcentaje de población)														Proporción de la población de 2011 que ha obtenido acceso desde 1995 [%]	
		ZONAS URBANAS					ZONAS RURALES					TOTAL NACIONAL					
		Fuentes mejoradas			Fuentes no mejoradas		Fuentes mejoradas			Fuentes no mejoradas		Fuentes mejoradas			Fuentes no mejoradas		
		Total ayant accès à des points d'eau améliorés	Branchements domestiques	Autres points d'eau améliorés	Non améliorés	Eaux de surface	Total ayant accès à des points d'eau améliorés	Branchements domestiques	Autres points d'eau améliorés	Non améliorés	Eaux de surface	Total ayant accès à des points d'eau améliorés	Branchements domestiques	Autres points d'eau améliorés	Non améliorés		Eaux de surface
Perú	1990 2000 2011	88 90 91	74 78 84	14 12 7	11 9 8	1 1 1	45 55 66	13 29 47	32 26 19	28 23 18	27 22 16	75 80 85	55 65 75	20 15 10	16 14 11	9 6 4	22
Polinesia Francesa	1990 2000 2011	- - -	- - -	- - -	- - -	- - -	- - -	- - -	- - -	- - -	- - -	100 100 100	98 98 97	2 2 3	0 0 0	0 0 0	21
Polonia	1990 2000 2011	100 100 100	97 99 99	3 1 1	0 0 0	0 0 0	- - -	73 89 96	- - -	- - -	- - -	- - -	88 95 98	- - -	- - -	- - -	-
Portugal	1990 2000 2011	98 99 100	96 98 100	2 1 0	2 1 0	0 0 0	95 97 100	83 92 100	12 5 0	5 3 0	0 0 0	96 98 100	89 95 100	7 3 0	4 2 0	0 0 0	8
Puerto Rico	1990 2000 2011	- - -	- - -	- - -	- - -	- - -	- - -	- - -	- - -	- - -	- - -	94 94 -	87 87 -	7 7 -	6 6 -	- - -	-
Qatar	1990 2000 2011	100 100 100	- - -	- - -	0 0 0	0 0 0	100 100 100	- - -	- - -	0 0 0	0 0 0	100 100 100	- - -	- - -	0 0 0	0 0 0	73
Reino Unido de Gran Bretaña e Irlanda del Norte	1990 2000 2011	100 100 100	100 100 100	0 0 0	0 0 0	0 0 0	100 100 100	98 98 98	2 2 2	0 0 0	0 0 0	100 100 100	100 100 100	0 0 0	0 0 0	0 0 0	7
República Árabe Siria	1990 2000 2011	97 95 93	94 93 91	3 2 2	3 5 7	0 0 0	75 79 87	49 60 79	26 19 8	24 20 12	1 1 1	86 88 90	71 77 86	15 11 4	14 12 10	0 0 0	31
República Centroafricana	1990 2000 2011	78 85 92	8 7 6	70 78 86	20 14 7	2 1 1	47 49 51	0 49 0	47 49 51	34 38 43	19 13 6	58 63 67	3 3 3	55 60 64	29 29 29	13 8 4	23
República Checa	1990 2000 2011	100 100 100	97 97 97	3 3 3	0 0 0	0 0 0	100 100 100	- 91 -	- 9 -	0 0 0	0 0 0	100 100 100	- 95 -	- 5 -	0 0 0	0 0 0	2
República de Corea	1990 2000 2011	97 98 100	96 97 99	1 1 1	3 2 0	0 0 0	- 75 88	- 46 64	- 29 24	- 25 12	- - -	- 93 98	- 87 93	- 6 5	- 7 2	- - -	14
República Democrática del Congo	1990 2000 2011	88 85 80	49 38 22	39 47 58	11 13 17	1 2 3	26 27 29	1 1 1	25 26 28	41 43 47	33 30 24	43 44 46	14 12 8	29 32 38	33 35 37	24 21 17	18
República Democrática Popular Lao	1990 2000 2011	- 72 83	- 37 58	- 35 25	- 23 16	- 5 1	- 38 63	3 4 5	- 34 58	- 29 25	- 33 12	- 45 70	- 11 24	- 34 46	- 28 22	- 27 8	39
República de Moldova	1990 2000 2011	98 99 99	- 77 86	- 22 13	- 1 1	0 0 0	- 89 93	0 1 23	- 88 70	- 11 7	- 0 0	- 93 96	- 35 53	- 58 43	- 7 4	- 0 0	NA*
República Dominicana	1990 2000 2011	99 91 82	95 85 75	4 6 7	1 9 18	0 0 0	77 79 81	47 49 50	30 30 31	11 14 16	12 7 3	89 86 82	74 71 67	15 15 15	5 11 17	6 3 1	13
República Popular Democrática de Corea	1990 2000 2011	100 100 99	- 81 94	- 19 5	0 0 0	0 0 1	100 99 97	- 72 80	- 27 17	0 1 0	0 1 3	100 100 98	- 77 89	- 23 9	0 0 0	0 0 2	9
República Unida de Tanzania	1990 2000 2011	94 87 79	33 29 23	61 58 56	3 10 18	3 3 3	46 45 44	0 2 4	46 43 40	30 32 33	24 23 23	55 54 53	7 8 9	48 46 44	25 27 30	20 19 17	18
Reunión	1990 2000 2011	99 99 99	99 99 99	0 0 0	1 1 1	- - -	98 98 98	98 98 98	0 0 0	2 2 2	- - -	99 99 99	99 99 99	0 0 0	1 1 1	- - -	21
Riberia Occidental y Faja de Gaza	1990 2000 2011	100 94 82	- 87 75	- 7 7	- 5 17	0 1 1	- 87 82	- 64 70	- 23 12	- 10 15	- 3 3	- 92 82	- 81 74	- 11 8	- 7 17	- 1 1	21
Rumania	1990 2000 2011	93 97 99	88 90 92	5 7 7	7 3 1	- - -	55 70 -	13 21 28	42 49 -	45 30 -	- - -	75 84 -	53 57 62	22 27 -	25 16 -	- - -	-
Rwanda	1990 2000 2011	91 86 80	30 23 15	61 63 65	3 7 13	6 7 7	60 63 66	0 0 1	60 63 65	14 17 20	26 20 14	62 66 69	2 3 4	60 63 65	13 16 19	25 18 12	37
Saint Kitts y Nevis	1990 2000 2011	- - -	- - -	- - -	- - -	- - -	- - -	- - -	- - -	- - -	- - -	- 98 98	- 92 -	- 6 -	- 2 2	- - -	18

País, zona o territorio	Año	Población [* 1000]	Porcentaje de población urbana	USO DE INSTALACIONES DE SANEAMIENTO (porcentaje de la población)												Proporción de la población de 2011 que ha obtenido acceso desde 1995 [%]
				ZONAS URBANAS				ZONAS RURALES				TOTAL NACIONAL				
				Instalaciones mejoradas	Instalaciones no mejoradas			Instalaciones mejoradas	Instalaciones no mejoradas			Instalaciones mejoradas	Instalaciones no mejoradas			
					Instalaciones compartidas	Instalaciones no mejoradas	Defecación al aire libre		Instalaciones compartidas	Instalaciones no mejoradas	Defecación al aire libre		Instalaciones compartidas	Instalaciones no mejoradas	Defecación al aire libre	
Samoa	1990 2000 2011	161 177 184	21 22 20	94 94 93	5 5 5	1 1 2	0 0 0	92 92 91	6 6 6	2 2 3	0 0 0	93 92 92	6 6 6	1 2 2	0 0 0	7
Samoa Americana	1990 2000 2011	47 58 70	81 89 93	- - -	- - -	- - -	- - -	- - -	- - -	- - -	- - -	97 97 97	- - -	3 3 3	- - -	23
San Marino	1990 2000 2011	24 27 32	90 93 94	- - -	- - -	- - -	- - -	- - -	- - -	- - -	- - -	- - -	- - -	- - -	- - -	-
Santa Lucía	1990 2000 2011	138 157 176	29 28 18	67 69 70	3 3 3	24 20 18	6 8 9	54 60 64	4 4 4	31 26 24	11 10 8	58 62 65	3 4 4	29 25 23	10 9 8	15
Santo Tomé y Príncipe	1990 2000 2011	116 141 169	44 53 63	- 27 41	- 4 6	- 4 5	- 65 48	- 14 23	- 4 7	- 4 4	- 78 4	- 21 34	- 4 6	- 4 5	- 71 55	20
San Vicente y las Granadinas	1990 2000 2011	107 108 109	41 45 49	- - -	- - -	- - -	- - -	- - -	- - -	- - -	- - -	63 73 -	- - -	33 23 -	4 4 -	-
Senegal	1990 2000 2011	7 242 9 506 12 768	39 40 43	59 63 68	20 21 22	12 11 9	9 5 1	21 29 39	6 8 11	17 20 22	56 43 28	36 43 51	11 13 16	15 16 16	38 28 17	25
Serbia	1990 2000 2011	9 569 10 134 9 854	50 53 56	97 97 98	2 2 2	1 1 0	0 0 0	95 95 96	2 2 2	3 3 2	0 0 0	96 96 97	2 2 2	2 2 1	0 0 0	NA*
Seychelles	1990 2000 2011	71 79 87	49 50 54	- - -	- - -	- - -	- - -	- - -	- - -	- - -	- - -	97 97 97	- - -	2 2 2	1 1 1	14
Sierra Leona	1990 2000 2011	3 982 4 143 5 997	33 36 39	23 23 22	43 42 42	34 31 27	0 4 9	5 6 7	14 16 18	55 46 36	26 32 39	11 12 13	24 26 28	47 40 32	18 22 27	5
Singapur	1990 2000 2011	3 017 3 919 5 188	100 100 100	99 100 100	- - -	1 0 0	0 0 0	NA NA NA	NA NA NA	NA NA NA	NA NA NA	99 100 100	- - -	1 0 0	0 0 0	33
Somalia	1990 2000 2011	6 599 7 399 9 557	30 33 38	- 45 52	- 26 30	- 16 15	- 13 3	- 10 6	- 9 6	- 9 5	- 72 83	- 22 24	- 15 15	- 10 9	- 53 52	9
Sri Lanka	1990 2000 2011	17 337 18 745 21 045	17 16 15	78 80 83	13 14 14	5 3 2	4 3 1	65 78 93	4 5 6	16 9 0	15 8 1	68 79 91	6 6 7	12 8 1	14 7 1	28
Sudáfrica	1990 2000 2011	36 794 44 760 50 460	52 57 62	80 82 84	8 8 9	10 8 5	2 2 2	46 51 57	5 6 6	23 22 22	26 21 15	64 69 74	7 7 8	16 14 11	13 10 7	20
Sudán	1990 2000 2011	26 494 34 188 34 318	25 29 33	52 48 44	12 27 10	28 14 26	8 17 20	18 16 13	5 5 4	29 26 24	48 53 59	27 25 24	7 7 6	28 26 24	38 42 46	0
Sudán del Sur	1990 2000 2011	- - 10 314	- - 18	- - 16	- - 6	- - 20	- - 58	- - 7	- - 2	- - 10	- - 81	- - 9	- - 3	- - 11	- - 77	-
Suecia	1990 2000 2011	8 559 8 860 9 441	83 84 85	100 100 100	0 0 0	0 0 0	0 0 0	100 100 100	0 0 0	0 0 0	0 0 0	100 100 100	0 0 0	0 0 0	0 0 0	7
Suiza	1990 2000 2011	6 674 7 168 7 702	73 73 74	100 100 100	0 0 0	0 0 0	0 0 0	100 100 100	0 0 0	0 0 0	0 0 0	100 100 100	0 0 0	0 0 0	0 0 0	9
Suriname	1990 2000 2011	407 467 529	60 65 70	90 90 90	9 9 9	1 1 1	0 0 0	- 65 66	- 11 11	- 2 3	- 22 20	- 81 83	- 10 10	- 1 1	- 8 6	17
Swazilandia	1990 2000 2011	863 1 064 1 203	23 23 21	63 63 63	29 29 29	6 6 7	2 2 1	44 49 55	15 16 18	10 6 9	31 29 18	49 52 57	18 19 21	8 6 7	25 23 15	17
Tailandia	1990 2000 2011	57 072 63 155 69 519	29 31 34	87 88 89	11 11 11	1 1 0	1 0 0	79 93 96	3 4 4	1 0 0	17 3 0	82 91 93	6 6 7	0 1 0	12 2 0	19
Tayikistán	1990 2000 2011	5 303 6 173 6 977	32 26 27	93 93 95	4 4 4	2 2 1	1 1 0	- 89 94	- 3 3	- 6 3	- 2 0	- 90 95	- 3 3	- 6 2	- 1 0	21

País, zona o territorio	Año	USO DE FUENTES DE AGUA DE BEBIDA (porcentaje de población)														Proporción de la población de 2011 que ha obtenido acceso desde 1995 [%]	
		ZONAS URBANAS					ZONAS RURALES					TOTAL NACIONAL					
		Fuentes mejoradas			Fuentes no mejoradas		Fuentes mejoradas			Fuentes no mejoradas		Fuentes mejoradas			Fuentes no mejoradas		
		Total ayant accès à des points d'eau améliorés	Branchements domestiques	Autres points d'eau améliorés	Non améliorés	Eaux de surface	Total ayant accès à des points d'eau améliorés	Branchements domestiques	Autres points d'eau améliorés	Non améliorés	Eaux de surface	Total ayant accès à des points d'eau améliorés	Branchements domestiques	Autres points d'eau améliorés	Non améliorés		Eaux de surface
Samoa	1990 2000 2011	97 97 97	82 87 91	15 10 6	3 3 2	0 0 1	87 92 98	72 78 84	15 14 14	13 8 1	0 0 1	89 93 98	74 80 85	15 13 13	11 7 1	0 0 1	15
Samoa Americana	1990 2000 2011	- - -	- - -	- - -	- - -	- - -	- - -	- - -	- - -	- - -	- - -	94 100 100	65 79 81	29 21 19	6 0 0	- 0 0	26
San Marino	1990 2000 2011	- - -	- - -	- - -	- - -	- - -	- - -	- - -	- - -	- - -	- - -	- - -	- - -	- - -	- - -	- - -	-
Santa Lucía	1990 2000 2011	96 97 98	81 85 89	15 12 9	4 3 2	- - -	92 93 93	65 72 80	27 21 13	8 7 7	- - -	93 94 94	70 76 82	23 18 12	7 6 6	- - -	16
Santo Tomé y Príncipe	1990 2000 2011	- 86 99	- 30 39	- 56 60	- 4 1	- 10 0	- 70 94	- 14 22	- 56 72	- 7 2	- 23 4	- 78 97	- 23 33	- 55 64	- 6 1	- 16 2	41
San Vicente y las Granadinas	1990 2000 2011	- - -	- - -	- - -	- - -	- - -	- - -	- - -	- - -	- - -	- - -	88 93 95	52 74 -	36 19 -	12 7 5	- - -	5
Senegal	1990 2000 2011	88 90 93	46 60 77	42 30 16	12 10 6	0 0 1	42 50 59	1 9 18	41 41 41	56 48 39	2 2 2	60 66 73	18 30 43	42 36 30	39 33 26	1 1 1	32
Serbia	1990 2000 2011	100 100 99	97 97 97	3 3 2	0 0 1	0 0 0	99 99 99	- 72 72	- 27 27	1 1 1	0 0 0	99 100 99	- 85 86	- 15 13	1 0 1	0 0 0	NA*
Seychelles	1990 2000 2011	- - -	- - -	- - -	- - -	- - -	- - -	- - -	- - -	- - -	- - -	96 96 96	- - 92	- - 4	0 0 0	4 4 4	13
Sierra Leona	1990 2000 2011	66 75 84	17 14 11	49 61 73	29 18 7	5 7 9	23 31 40	2 1 1	21 30 39	28 23 16	49 46 44	37 47 57	7 6 5	30 41 52	29 21 13	34 32 30	30
Singapur	1990 2000 2011	100 100 100	100 100 100	0 0 0	0 0 0	0 0 0	NA NA NA	NA NA NA	NA NA NA	NA NA NA	NA NA NA	100 100 100	100 100 100	0 0 0	0 0 0	0 0 0	33
Somalia	1990 2000 2011	- 35 66	0 12 53	- 23 13	- 59 30	- 6 4	- 15 7	0 0 0	- 15 7	- 56 52	- 29 41	- 21 30	0 4 20	- 17 10	- 58 43	- 21 27	17
Sri Lanka	1990 2000 2011	92 95 99	37 53 67	55 42 32	8 5 1	0 0 0	63 76 92	6 15 23	57 61 69	28 19 6	9 5 2	68 79 93	11 21 29	57 58 64	25 17 5	7 4 2	29
Sudáfrica	1990 2000 2011	98 98 99	86 87 89	12 11 10	2 2 1	0 0 0	66 71 79	23 28 36	43 43 43	7 8 11	27 21 10	83 87 91	56 62 69	27 25 22	4 4 5	13 9 4	23
Sudán	1990 2000 2011	86 76 66	78 63 46	8 13 20	12 22 31	2 2 3	61 56 50	16 15 13	45 41 37	29 33 36	10 11 14	67 62 55	32 29 24	35 33 31	25 29 35	8 9 10	NA*
Sudán del Sur	1990 2000 2011	- - 63	- - -	- - -	- - 16	- - 21	- - 55	- - -	- - -	- - 14	- - 31	- - 57	- - -	- - -	- - 14	- - 29	-
Suecia	1990 2000 2011	100 100 100	100 100 100	0 0 0	0 0 0	0 0 0	100 100 100	100 100 100	0 0 0	0 0 0	0 0 0	100 100 100	100 100 100	0 0 0	0 0 0	0 0 0	7
Suiza	1990 2000 2011	100 100 100	100 100 100	0 0 0	0 0 0	0 0 0	100 100 100	99 99 99	1 1 1	0 0 0	0 0 0	100 100 100	100 100 100	0 0 0	0 0 0	0 0 0	9
Suriname	1990 2000 2011	99 98 97	- 91 78	- 7 19	1 2 3	0 0 0	- 73 81	- 49 45	- 24 36	- 6 0	- 21 19	- 89 92	- 76 68	- 13 24	- 4 2	- 7 6	19
Swazilandia	1990 2000 2011	86 89 93	67 70 74	19 19 19	6 5 4	8 6 3	25 41 67	4 13 26	21 28 41	18 18 17	57 41 16	39 52 72	18 25 36	21 27 36	16 15 15	45 33 13	38
Tailandia	1990 2000 2011	96 97 97	74 77 80	22 20 17	4 3 3	0 0 0	82 90 95	10 22 31	72 68 64	16 9 5	2 1 0	86 92 96	29 39 48	57 53 48	12 7 4	2 1 0	19
Tayikistán	1990 2000 2011	- 93 92	- 77 87	- 16 5	- 3 1	- 4 7	- 49 57	- 17 34	- 32 23	- 14 5	- 37 38	- 61 66	- 33 48	- 28 18	- 11 4	- 28 30	16

País, zona o territorio	Año	Población [* 1000]	Porcentaje de población urbana	USO DE INSTALACIONES DE SANEAMIENTO (porcentaje de la población)													Proporción de la población de 2011 que ha obtenido acceso desde 1995 [%]
				ZONAS URBANAS				ZONAS RURALES				TOTAL NACIONAL					
				Instalaciones mejoradas	Instalaciones no mejoradas			Instalaciones mejoradas	Instalaciones no mejoradas			Instalaciones mejoradas	Instalaciones no mejoradas				
					Instalaciones compartidas	Instalaciones no mejoradas	Defecación al aire libre		Instalaciones compartidas	Instalaciones no mejoradas	Defecación al aire libre		Instalaciones compartidas	Instalaciones no mejoradas	Defecación al aire libre		
Timor-Leste	1990 2000 2011	743 830 1 154	21 24 28	- 53 68	- 13 16	- 10 8	- 24 8	- 32 27	- 7 6	- 6 30	- 55 37	- 37 39	- 8 9	- 7 23	- 48 29	11	
Togo	1990 2000 2011	3 666 4 794 6 155	29 33 38	26 26 26	44 44 43	5 8 11	25 22 20	8 5 3	15 11 5	3 10 18	74 74 74	13 12 11	24 22 20	3 9 15	60 57 54	3	
Tokelau	1990 2000 2011	2 2 1	0 0 0	NA NA NA	NA NA NA	NA NA NA	NA NA NA	41 63 93	- - -	59 37 7	- - -	41 63 93	- - -	59 37 7	- - -	33	
Tonga	1990 2000 2011	95 98 105	23 23 23	98 99 99	- - -	2 1 1	- - -	95 92 89	- - -	5 8 11	- - -	95 94 92	- - -	5 6 8	- - -	5	
Trinidad y Tabago	1990 2000 2011	1 215 1 292 1 346	9 11 14	93 92 92	7 7 7	0 1 1	0 0 0	93 92 92	7 7 7	0 1 1	0 0 0	93 92 92	7 7 7	0 1 1	0 0 0	5	
Túnez	1990 2000 2011	8 215 9 456 10 594	58 63 66	94 96 97	2 2 2	1 1 1	3 1 0	43 58 75	5 7 9	3 6 0	49 29 16	73 82 90	3 4 4	2 3 1	22 11 5	24	
Turkmenistán	1990 2000 2011	3 668 4 501 5 105	45 46 49	99 99 100	- - -	1 1 0	0 0 0	97 97 98	- - -	2 2 1	1 1 1	98 98 99	- - -	1 1 1	1 1 0	19	
Turquía	1990 2000 2011	54 130 63 628 73 640	59 65 72	96 96 97	1 2 2	3 2 1	0 0 0	66 71 75	2 3 3	27 23 21	5 3 1	84 87 91	2 2 2	12 10 7	2 1 0	23	
Tuvalu	1990 2000 2011	9 9 10	41 46 51	75 81 86	8 9 9	15 8 3	2 2 2	71 76 80	4 4 5	18 13 8	7 7 7	73 78 83	6 6 7	16 11 6	5 5 4	12	
Ucrania	1990 2000 2011	51 645 48 892 45 190	67 67 69	100 97 96	0 2 2	0 1 2	0 0 0	- 91 89	- 4 4	- 5 7	- 0 0	- 95 94	- 3 3	- 2 3	- 0 0	NA*	
Uganda	1990 2000 2011	17 700 24 213 34 509	11 12 16	33 33 34	48 49 50	17 16 15	2 2 1	26 31 35	12 14 16	40 39 39	22 16 10	27 31 35	16 18 21	37 37 35	20 14 9	17	
Uruguay	1990 2000 2011	3 109 3 319 3 380	89 91 93	96 97 99	0 0 0	1 1 1	3 2 0	85 90 98	1 1 1	1 0 1	13 9 0	95 97 99	0 0 0	1 0 1	4 3 0	8	
Uzbekistán	1990 2000 2011	20 515 24 776 27 760	40 37 36	95 97 100	- - -	5 3 0	0 0 0	76 87 100	- - -	24 13 0	0 0 0	84 91 100	- - -	16 9 0	0 0 0	30	
Vanuatu	1990 2000 2011	147 185 246	19 22 25	- 54 65	- 28 33	- 18 2	- 0 0	- 38 55	- 10 15	- 50 28	- 2 2	- 42 58	- 14 20	- 42 20	- 2 2	33	
Venezuela [República Bolivariana de]	1990 2000 2011	19 685 24 348 29 437	84 90 94	89 93 -	- - -	7 2 -	4 5 -	45 54 -	- - -	14 6 -	41 40 -	82 89 -	- - -	8 3 -	10 8 8	-	
Viet Nam	1990 2000 2011	67 102 78 758 88 792	20 24 31	64 78 93	4 4 5	8 7 2	24 11 0	30 48 67	2 3 4	24 23 24	44 26 5	37 55 75	2 3 4	21 20 18	40 22 3	36	
Yemen	1990 2000 2011	11 948 17 723 24 800	21 26 32	70 82 93	1 2 2	23 12 3	6 4 2	12 24 34	1 2 3	33 32 32	54 42 31	24 39 53	1 2 3	31 27 22	44 32 22	34	
Zambia	1990 2000 2011	7 860 10 202 13 475	39 35 39	61 59 56	26 25 23	11 14 19	2 2 2	29 31 33	7 7 8	24 29 32	40 33 27	42 41 42	14 13 14	19 24 27	25 22 17	15	
Zimbabwe	1990 2000 2011	10 469 12 509 12 754	29 34 39	54 53 52	46 45 44	0 1 2	0 1 2	35 34 33	18 17 17	0 5 10	47 44 40	40 40 40	26 27 27	0 3 7	34 30 26	3	

País, zona o territorio	Año	USO DE FUENTES DE AGUA DE BEBIDA (porcentaje de población)														Proporción de la población de 2011 que ha obtenido acceso desde 1995 [%]	
		ZONAS URBANAS					ZONAS RURALES					TOTAL NACIONAL					
		Fuentes mejoradas			Fuentes no mejoradas		Fuentes mejoradas			Fuentes no mejoradas		Fuentes mejoradas			Fuentes no mejoradas		
		Total ayant accès à des points d'eau améliorés	Branchements domestiques	Autres points d'eau améliorés	Non améliorés	Eaux de surface	Total ayant accès à des points d'eau améliorés	Branchements domestiques	Autres points d'eau améliorés	Non améliorés	Eaux de surface	Total ayant accès à des points d'eau améliorés	Branchements domestiques	Autres points d'eau améliorés	Non améliorés		Eaux de surface
Timor-Leste	1990 2000 2011	- 69 93	- 24 45	- 45 48	- 28 6	- 3 1	- 50 60	- 11 14	- 39 46	- 43 29	- 7 11	- 54 69	- 14 23	- 40 46	- 40 23	- 6 8	30
Togo	1990 2000 2011	79 84 90	14 13 12	65 71 78	20 15 9	1 1 1	36 38 40	0 0 1	46 38 39	37 33 30	27 29 30	48 53 59	4 5 5	44 48 54	32 27 22	20 20 19	25
Tokelau	1990 2000 2011	NA NA NA	NA NA NA	NA NA NA	NA NA NA	NA NA NA	90 93 97	- - -	- - -	10 7 3	- - -	90 93 97	- - -	- - -	10 7 3	- - -	NA*
Tonga	1990 2000 2011	98 98 99	- - -	- - -	2 2 1	- - -	99 99 99	- - -	- - -	1 1 1	- - -	99 99 99	- - -	- - -	1 1 1	- - -	9
Trinidad y Tabago	1990 2000 2011	92 95 98	81 85 88	11 10 10	5 2 0	3 3 2	88 91 93	68 71 74	20 20 19	10 7 5	2 2 2	89 92 94	69 73 76	20 19 18	9 6 4	2 2 2	9
Túnez	1990 2000 2011	95 97 100	89 92 94	6 5 6	5 3 0	0 0 0	63 76 89	22 33 -	41 43 -	35 22 9	2 2 2	82 89 96	61 71 -	21 18 -	17 10 3	1 1 1	24
Turkmenistán	1990 2000 2011	99 97 89	- 81 77	- 16 12	0 2 10	1 1 1	- 72 54	- 29 15	- 43 39	- 8 46	- 20 -	- 83 71	- 53 45	- 30 26	- 6 29	- 11 -	0
Turquía	1990 2000 2011	94 97 100	91 95 99	3 2 1	6 3 0	0 0 0	73 85 99	51 73 97	22 12 2	26 14 1	1 1 0	85 93 100	75 87 99	10 6 1	15 7 0	0 0 0	29
Tuvalu	1990 2000 2011	92 95 98	92 95 97	0 0 1	8 5 2	- - -	89 93 97	89 93 97	0 0 0	11 7 3	- - -	90 94 98	90 94 97	0 0 1	10 6 2	- - -	12
Ucrania	1990 2000 2011	100 99 98	- 92 86	- 7 12	0 1 2	0 0 0	92 98 98	- 50 22	- 42 76	- 8 2	- 0 0	97 98 98	- 78 66	- 19 32	- 3 2	- 0 0	NA*
Uganda	1990 2000 2011	79 85 91	8 14 20	71 71 71	18 12 6	3 3 3	36 53 72	0 1 2	36 52 70	38 28 17	26 19 11	41 57 75	1 2 5	40 55 70	35 26 16	24 17 9	45
Uruguay	1990 2000 2011	98 99 100	95 96 100	3 3 0	2 1 0	0 0 0	82 88 98	56 70 97	26 18 1	17 11 1	1 1 1	96 98 100	90 94 99	6 4 1	4 2 0	0 0 0	7
Uzbekistán	1990 2000 2011	97 98 98	86 86 85	11 12 13	1 1 1	2 1 1	85 83 81	37 32 26	48 51 55	8 11 14	7 6 5	90 89 87	57 52 47	33 37 40	5 7 10	5 4 3	13
Vanuatu	1990 2000 2011	94 96 98	79 65 51	15 31 47	6 4 2	0 0 0	55 71 88	27 22 17	28 49 71	37 21 4	8 8 8	62 76 91	37 32 25	25 44 66	31 17 3	7 7 6	43
Venezuela (República Bolivariana de)	1990 2000 2011	93 94 -	87 89 -	6 5 -	6 5 -	1 1 -	71 74 -	44 50 -	27 24 -	13 10 -	16 16 -	90 92 -	81 85 -	9 7 -	7 6 -	3 2 -	-
Viet Nam	1990 2000 2011	88 94 99	45 51 58	43 43 41	6 2 1	6 4 0	50 71 94	0 4 9	50 67 85	31 16 3	19 13 3	58 77 96	9 15 24	49 62 72	26 12 2	16 11 2	39
Yemen	1990 2000 2011	96 83 72	84 77 71	12 6 1	3 16 1	1 1 27	59 52 47	12 20 26	47 32 21	34 41 47	7 7 6	66 60 55	27 35 40	39 25 15	28 35 41	6 5 4	16
Zambia	1990 2000 2011	89 87 86	48 42 36	41 45 50	10 12 12	1 1 2	22 36 50	1 1 2	21 35 48	46 37 28	32 27 22	48 54 64	20 16 15	28 38 49	32 28 22	20 18 14	30
Zimbabwe	1990 2000 2011	100 99 97	97 88 78	3 11 19	0 1 3	0 0 0	71 70 69	7 6 5	64 64 64	17 20 23	12 10 8	79 80 80	33 34 33	46 46 47	12 13 15	9 7 5	7

Región o mundo	Año	Población (× 1000)	Porcentaje de población urbana	USO DE INSTALACIONES DE SANEAMIENTO (porcentaje de la población)													Proporción de la población de 2011 que ha obtenido acceso desde 1995 (%)
				ZONAS URBANAS				ZONAS RURALES				TOTAL					
				Instalaciones mejoradas	Instalaciones no mejoradas		Defecación al aire libre	Instalaciones mejoradas	Instalaciones no mejoradas		Defecación al aire libre	Instalaciones mejoradas	Instalaciones no mejoradas		Aguas superficiales		
					Instalaciones compartidas	Instalaciones no mejoradas			Instalaciones compartidas	Instalaciones no mejoradas			Instalaciones compartidas	Instalaciones no mejoradas			
África subsahariana	1990 2000 2011	515 588 669 118 877 563	28 32 37	43 43 42	28 29 30	19 18 19	10 10 9	19 20 24	8 9 11	27 28 29	46 43 36	26 28 30	14 16 18	24 24 26	36 32 26	13	
África septentrional	1990 2000 2011	119 694 141 978 168 355	49 52 55	92 93 94	6 6 6	0 0 0	2 1 0	54 71 84	4 5 7	13 6 7	29 18 9	72 83 90	5 6 6	7 2 0	16 9 4	29	
Asia oriental	1990 2000 2011	1 216 665 1 347 625 1 430 886	29 38 52	53 64 76	16 19 24	29 16 0	2 1 0	16 36 57	4 9 14	71 50 27	9 5 2	27 47 67	7 13 19	59 36 13	7 4 1	33	
Asia meridional	1990 2000 2011	1 195 985 1 460 201 1 728 477	26 29 33	56 60 64	16 17 19	6 7 7	22 16 10	12 20 30	3 5 7	5 7 9	80 68 54	24 32 41	6 8 11	6 7 9	64 53 39	20	
Asia sudoriental	1990 2000 2011	445 361 523 831 600 025	32 38 45	69 74 81	9 10 10	9 6 2	13 10 7	37 50 62	5 7 9	18 14 10	40 29 19	47 59 71	6 8 10	16 11 5	31 22 14	28	
Asia occidental	1990 2000 2011	127 092 161 478 211 444	61 64 68	94 94 96	2 4 4	2 1 0	2 1 0	59 63 71	2 3 4	22 20 17	17 14 8	80 83 88	2 4 4	10 7 5	8 6 3	33	
Oceanía	1990 2000 2011	6 459 8 093 10 141	24 24 23	77 78 78	8 8 9	12 12 11	3 2 2	23 23 24	3 3 3	58 59 61	16 15 12	36 36 36	4 4 4	47 48 50	13 12 10	10	
América Latina y el Caribe	1990 2000 2011	443 032 521 429 596 629	70 75 79	80 84 87	6 6 7	8 6 5	6 4 1	38 49 63	3 4 6	17 18 17	42 29 14	68 75 82	5 6 6	10 9 8	17 10 4	24	
Cáucaso y Asia central	1990 2000 2011	66 627 71 294 78 177	48 44 44	96 94 96	3 4 4	1 2 0	0 0 0	86 86 95	1 2 2	12 11 3	1 1 0	91 90 96	2 3 3	6 7 1	1 0 0	18	
Países en desarrollo	1990 2000 2011	4 136 502 4 905 047 5 701 698	35 40 46	65 69 74	13 15 17	13 9 5	9 7 4	21 32 43	4 7 9	32 24 17	43 37 31	36 47 57	7 10 13	26 18 12	31 25 18	24	
Países desarrollados	1990 2000 2011	1 149 637 1 195 733 1 249 023	72 74 78	97 96 97	2 2 2	1 2 1	0 0 0	90 90 92	3 3 3	7 7 5	0 0 0	95 95 96	3 2 2	2 3 2	0 0 0	6	
Países menos adelantados	1990 2000 2011	510 107 661 996 851 103	21 24 29	40 45 48	24 23 26	22 21 20	14 11 6	16 23 31	7 9 12	24 25 25	53 43 32	21 29 36	11 13 16	23 23 23	45 35 25	18	
Mundo	1990 2000 2011	5 286 139 6 100 780 6 950 721	43 47 52	77 77 80	9 11 13	8 7 4	6 5 3	29 38 47	4 6 9	29 22 16	38 34 28	49 56 64	6 8 11	21 16 10	24 20 15	21	

¹ Para mayor claridad en la presentación, el PCM muestra en su informe estas proporciones como números enteros redondeados que suman 100%, tanto en el caso del agua potable como en el del saneamiento. No obstante, en la base de datos del sitio web del PCM (www.wssinfo.org) se indican las estimaciones de la cobertura sin redondear para lograr una mayor exactitud al convertirlas a números de personas con o sin acceso. Toda discrepancia «aparente» entre las estimaciones publicadas y las calculadas a partir de los datos del sitio web del PCM se debe al redondeo de las estimaciones publicadas al número entero más cercano.

Región o mundo	Año	USO DE FUENTES DE AGUA (porcentaje de población)															Proporción de la población de 2011 que ha obtenido acceso desde 1995 [%]
		ZONAS URBANAS					ZONAS RURALES					TOTAL					
		Fuentes mejoradas			Fuentes no mejoradas		Fuentes mejoradas			Fuentes no mejoradas		Fuentes mejoradas			Fuentes no mejoradas		
		Total de fuentes mejoradas	Agua entubada hasta el lugar de consumo	Otras fuentes mejoradas	Non amélorés	Aguas superficiales	Total de fuentes mejoradas	Agua entubada hasta el lugar de consumo	Otras fuentes mejoradas	Fuentes no mejoradas	Aguas superficiales	Total de fuentes mejoradas	Agua entubada hasta el lugar de consumo	Otras fuentes mejoradas	Fuentes no mejoradas	Aguas superficiales	
África subsahariana	1990 2000 2011	83 83 84	43 39 34	40 44 50	14 14 13	3 3 3	35 42 51	4 4 5	31 38 46	32 32 30	33 26 19	49 55 63	15 15 15	34 40 48	27 26 24	24 19 13	28
África septentrional	1990 2000 2011	94 94 95	86 89 91	8 5 4	6 6 5	0 0 0	80 84 89	32 51 73	48 33 16	17 12 6	3 4 5	87 89 92	58 71 83	29 18 9	11 9 6	2 2 2	23
Asia oriental	1990 2000 2011	97 98 98	92 93 95	5 5 3	2 2 2	1 0 0	56 71 85	12 29 45	44 42 40	34 23 13	10 6 2	68 81 92	35 53 71	33 28 21	25 15 7	7 4 1	25
Asia meridional	1990 2000 2011	90 92 95	51 53 54	39 39 41	9 7 5	1 1 0	66 76 88	7 11 15	59 65 73	29 20 10	5 4 2	72 81 90	19 23 28	53 58 62	24 16 9	4 3 1	32
Asia sudoriental	1990 2000 2011	90 92 94	41 45 51	49 47 51	8 6 6	2 2 0	62 72 84	5 10 13	57 62 71	26 19 13	12 9 3	71 80 89	17 24 30	54 56 59	20 14 9	9 6 2	28
Asia occidental	1990 2000 2011	95 96 96	85 87 88	10 9 8	4 3 4	1 1 0	69 73 78	41 53 66	28 20 12	24 20 18	7 7 4	85 87 90	68 75 81	17 12 9	12 10 9	3 3 1	32
Oceanía	1990 2000 2011	92 93 95	74 75 74	18 18 21	5 5 3	3 2 2	37 41 45	12 12 11	25 29 34	23 20 14	40 39 41	50 53 56	27 27 25	23 26 31	19 16 12	31 31 32	21
América Latina y el Caribe	1990 2000 2011	94 96 97	86 90 94	8 6 3	5 3 3	1 1 0	64 72 82	38 50 64	26 22 18	16 14 11	20 14 7	85 90 94	72 80 88	13 10 6	8 6 4	7 4 2	23
Cáucaso y Asia central	1990 2000 2011	97 96 96	85 84 84	12 12 12	2 3 3	1 1 1	81 77 79	31 29 29	50 48 50	12 11 11	7 12 10	89 85 86	56 53 53	33 32 33	7 8 8	4 7 6	10
Países en desarrollo	1990 2000 2011	93 94 95	71 72 74	22 22 21	6 5 4	1 1 1	59 69 79	11 19 24	48 50 55	29 22 15	12 9 6	70 79 87	32 40 47	38 39 40	22 15 10	8 6 3	28
Países desarrollados	1990 2000 2011	99 100 100	97 97 97	2 3 3	1 0 0	0 0 0	94 95 97	69 77 79	25 18 18	6 5 2	0 0 1	98 98 99	89 92 93	9 6 6	2 2 1	0 0 0	7
Países menos adelantados	1990 2000 2011	81 79 83	29 31 33	52 48 50	15 17 15	4 4 2	44 49 58	2 3 4	42 46 54	33 32 29	23 19 13	51 56 65	7 9 12	44 47 53	30 28 25	19 16 10	29
Mundo	1990 2000 2011	95 95 96	80 80 80	15 15 16	4 4 4	1 1 0	62 71 81	17 24 29	45 47 52	27 21 14	11 8 5	76 83 89	44 50 55	32 33 34	18 12 8	6 5 3	24

EVOLUCIÓN DE LA COBERTURA DEL ACCESO AL SANEAMIENTO EN ZONAS URBANAS Y ZONAS RURALES, 1990-2011

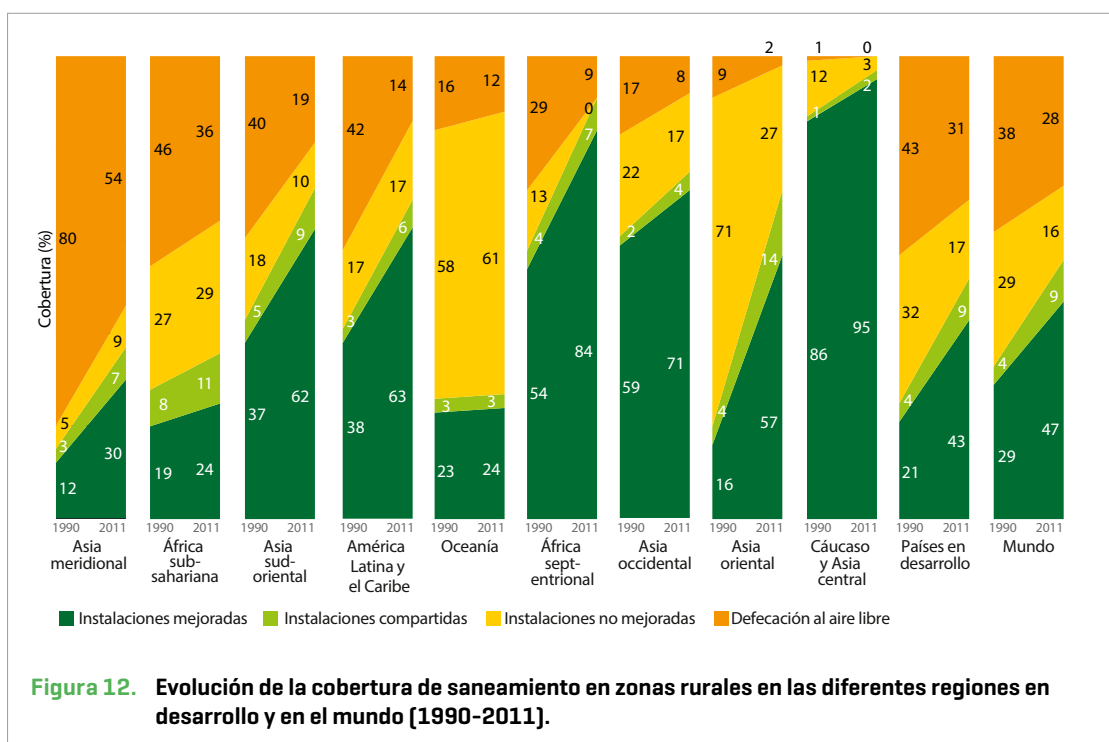
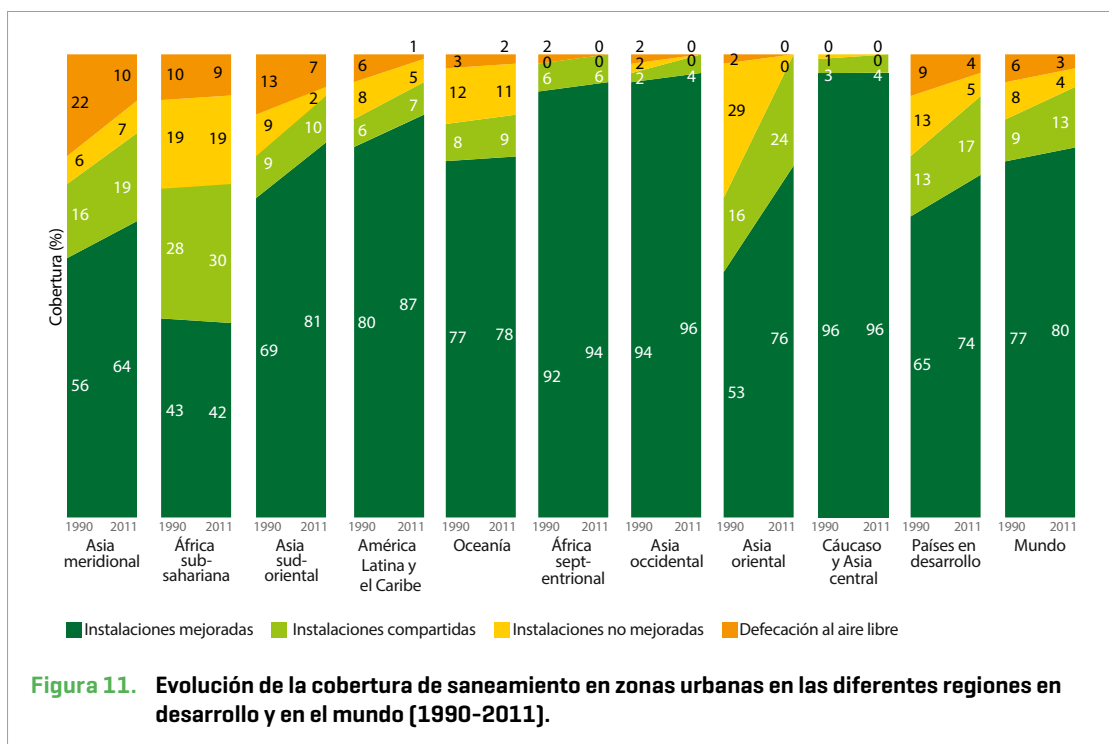

EVOLUCIÓN DE LA COBERTURA DEL ACCESO AL AGUA POTABLE EN ZONAS URBANAS Y ZONAS RURALES, 1990-2011

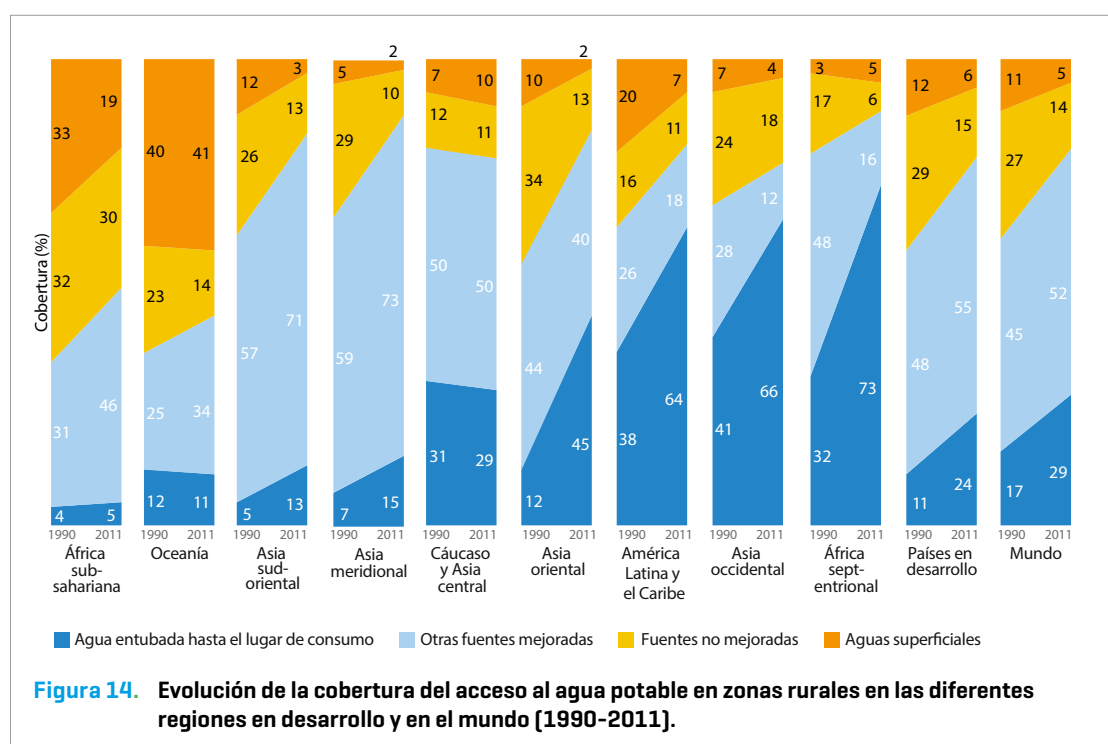
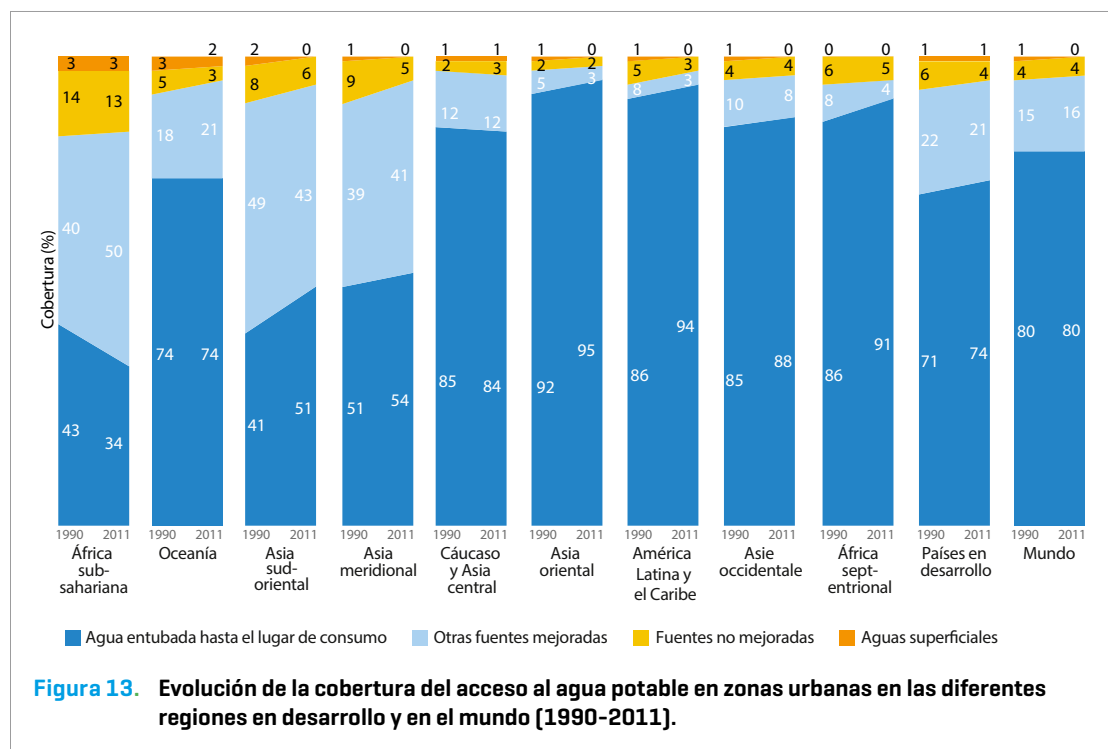

OBJETIVOS DE DESARROLLO DEL MILENIO: DEFINICIÓN DE LAS REGIONES

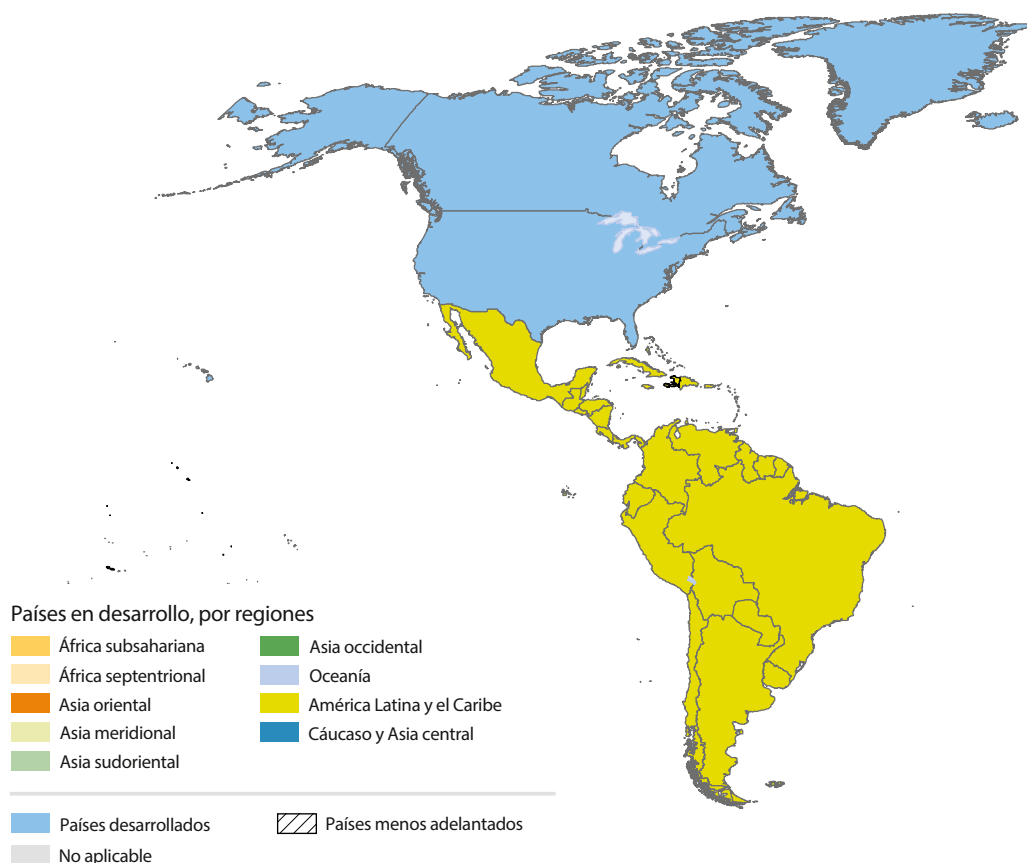

Países en desarrollo, por regiones

ÁFRICA SUBSAHARIANA

Angola, Benin, Botswana, Burkina Faso, Burundi, Camerún, Cabo Verde, Chad, Comoras, Congo, Côte d'Ivoire, Djibouti, Eritrea, Etiopía, Gabón, Gambia, Ghana, Guinea, Guinea-Bissau, Guinea Ecuatorial, Kenya, Lesotho, Liberia, Madagascar, Malawi, Malí, Mauritania, Mauricio, Mayotte, Mozambique, Namibia, Níger, Nigeria, República Democrática del Congo, República Centroafricana, República Unida de Tanzania, Reunión, Rwanda, Santo Tomé y Príncipe, Senegal, Seychelles, Sierra Leona, Somalia, Sudáfrica, Sudán, Swazilandia, Togo, Uganda, Zambia, Zimbabwe

ÁFRICA SEPTENTRIONAL

Argelia, Egipto, Libia, Marruecos, Sahara Occidental, Túnez

ASIA ORIENTAL

China, Mongolia, República de Corea, República Popular Democrática de Corea

ASIA MERIDIONAL

Afganistán, Bangladesh, Bhután, India, Irán [República Islámica del], Maldivas, Nepal, Pakistán, Sri Lanka

ASIA SUDORIENTAL

Brunei Darussalam, Camboya, Indonesia, Malasia, Myanmar, Filipinas, República Democrática Popular Lao, Singapur, Tailandia, Timor-Leste, Viet Nam

ASIA OCCIDENTAL

Arabia Saudita, Bahrein, Emiratos Árabes Unidos, Iraq, Jordania, Kuwait, Líbano, Omán, Qatar, República Árabe Siria, Ribera Occidental y Faja de Gaza, Turquía, Yemen

OCEANÍA

Fiji, Guam, Islas Cook, Islas Marianas Septentrionales, Islas Marshall, Kiribati, Micronesia [Estados Federados de], Nauru, Nueva Caledonia, Niue, Palau, Papua Nueva Guinea, Polinesia Francesa, Samoa, Samoa Americana, Islas Salomón, Tokelau, Tonga, Tuvalu, Vanuatu

AMÉRICA LATINA Y EL CARIBE

Anguila, Antigua y Barbuda, Antillas Neerlandesas, Argentina, Aruba, Bahamas, Barbados, Belice, Bolivia

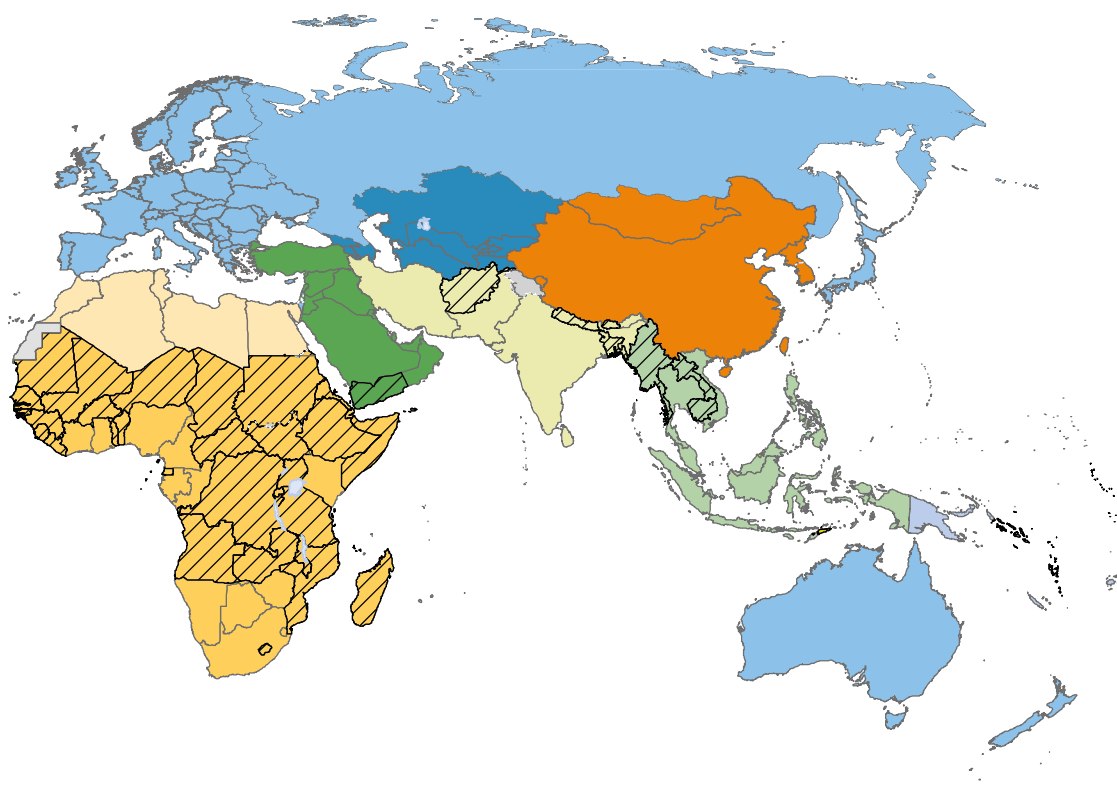

(Estado Plurinacional de), Brasil, Chile, Colombia, Costa Rica, Cuba, Dominica, Ecuador, El Salvador, Guayana Francesa, Granada, Guadalupe, Guatemala, Guyana, Haití, Honduras, Islas Caimán, Islas Malvinas, Islas Turcas y Caicos, Islas Vírgenes Británicas, Islas Vírgenes [EE.UU.], Jamaica, Martinica, México, Montserrat, Nicaragua, Panamá, Paraguay, Perú, Puerto Rico, República Dominicana, Saint Kitts y Nevis, Santa Lucía, San Vicente y las Granadinas, Suriname, Trinidad y Tabago, Uruguay, Venezuela [República Bolivariana de]

■ CÁUCASO Y ASIA CENTRAL

Armenia, Azerbaiyán, Georgia, Kazajistán, Kirguistán, Tayikistán, Turkmenistán, Uzbekistán

■ Países desarrollados

Albania, Alemania, Andorra, Australia, Austria, Belarús, Bélgica, Bermuda, Bosnia y Herzegovina, Bulgaria, Canadá, Croacia, Chipre, Dinamarca, Eslovaquia, Eslovenia, España, Estados Unidos de América, Estonia, Finlandia, Federación de Rusia, Francia, Grecia, Groenlandia, Hungría, Islandia, Irlanda, Isla de Man, Islas Anglonormandas, Islas Feroe, Israel, Italia, Japón, Letonia, Liechtenstein, Lituania, Luxemburgo, Malta, Mónaco, Montenegro, Nueva Zelandia, Noruega, Países Bajos, Polonia, Portugal, Reino Unido de Gran Bretaña e Irlanda del Norte, República Checa, Ex República Yugoslava de Macedonia, República de Moldova, Rumania, San Marino, Serbia, Suecia, Suiza, Ucrania

▨ Países menos adelantados

Afganistán, Angola, Bangladesh, Benin, Bhután, Burkina Faso, Burundi, Camboya, Chad, Comoras, Djibouti, Eritrea, Etiopía, Gambia, Guinea, Guinea-Bissau, Guinea Ecuatorial, Haití, Islas Salomón, Kiribati, Lesotho, Liberia, Madagascar, Malawi, Malí, Mauritania, Mozambique, Myanmar, Nepal, Níger, República Centroafricana, República Democrática del Congo, República Democrática Popular Lao, República Unida de Tanzania, Rwanda, Samoa, Santo Tomé y Príncipe, Senegal, Sierra Leona, Somalia, Sudán, Sudán del Sur, Timor-Leste, Togo, Tuvalu, Uganda, Vanuatu, Yemen, Zambia



JMP web site: www.wssinfo.org



Organización
Mundial de la Salud

unicef



ISBN 978 92 4 150539 0



9 789241 505390