TEGEN DIARREE

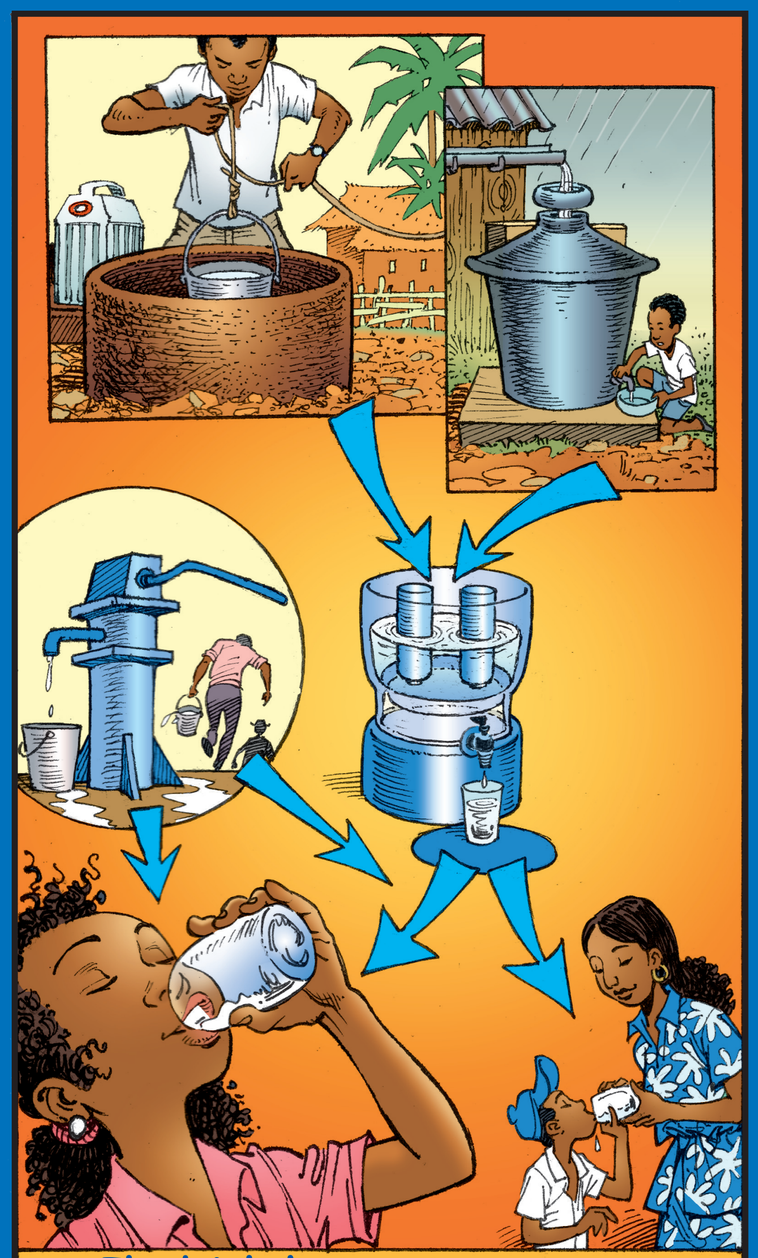

Ik drink het water van een handpomp, ik filter het regenwater of dat van de put voor ik het drink

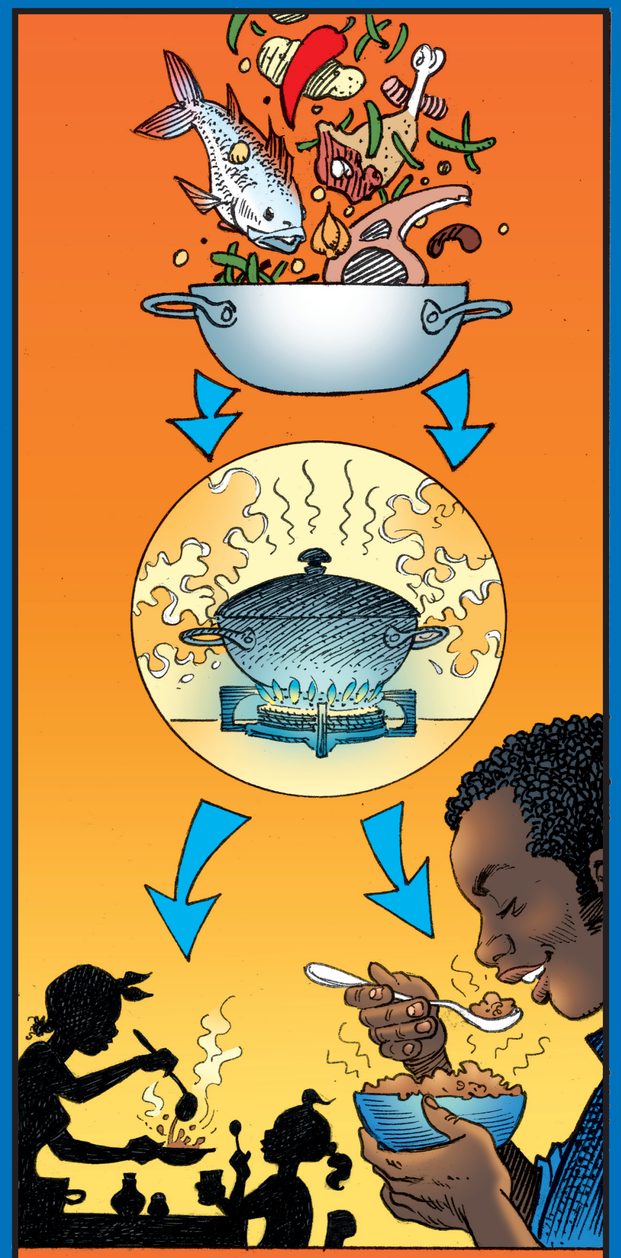

Ik kook mijn voedingsmiddelen goed

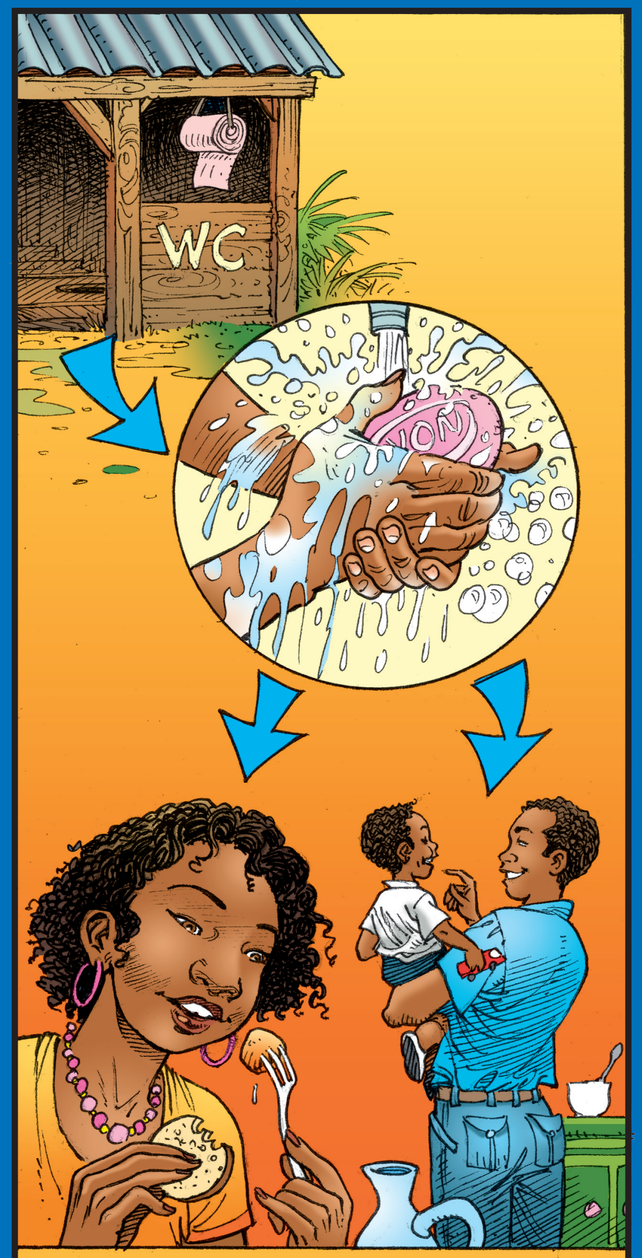

Ik was mijn handen

Ik borstvoed mijn kind

Liberté • Égalité • Fraternité
RÉPUBLIQUE FRANÇAISE
DIRECTION DE LA SANTÉ ET DU DÉVELOPPEMENT SOCIAL DE LA GUYANE

Document gerealiseerd door Frankrijk DSDS - 2008